

*GERAL*

---

EDLO 

---



Manual de  
Caixas Cirúrgicas





## APRESENTAÇÃO

Este Manual foi desenvolvido pela ITM Indústria de Tecnologias Médicas Ltda., com a colaboração de diversos profissionais da área de enfermagem, e a revisão final coube a dois instrumentadores e a um cirurgião.

Cabe aqui um agradecimento especial a Tarcísio Peroni, que, auxiliado pelos profissionais da área de enfermagem do Paraná, ofereceram a base sob a qual esse manual foi desenvolvido e à enfermeira Márcia Santos, de Goiás, pela contribuição na revisão e complementação das Caixas para Cirurgia Geral e complementação da descrição das Caixas para Cirurgia Videolaparoscópica\*.

As caixas básicas aqui sugeridas apresentam as quantidades mínimas e necessárias a um procedimento cirúrgico, refletindo as tendências de uso mais frequentes nos hospitais.

Por se tratarem de conjuntos básicos, os usuários ou instituições de saúde devem sempre considerar a possibilidade de alteração nas quantidades das peças, medidas, e eventualmente, modelos, de forma a atender as particularidades de cada um.

Dessa forma, o usuário ou profissional de centro cirúrgico pode identificar as opções disponíveis para cada especialidade e compor seu próprio conjunto de forma personalizada.

Canoas, Dezembro de 2009.



## Sumário

CAIXA APENDICECTOMIA E CISTOSTOMIA .....	5
CAIXA BÁSICA GRANDE .....	6
CAIXA BÁSICA MÉDIA .....	8
CAIXA BÁSICA PEQUENA .....	9
CAIXA DE MATERIAL BÁSICO PARA CIRURGIA VASCULAR .....	11
CAIXA PARA ANESTESIA .....	51
CAIXA PARA AMIGDALECTOMIA .....	12
CAIXA PARA BIÓPSIA DE MAMA .....	14
CAIXA PARA BIÓPSIA EM GERAL .....	14
CAIXA PARA BIÓPSIA MUSCULAR .....	15
CAIXA PARA BIÓPSIA UTERINA .....	15
CAIXA PARA BUCOMAXILOFACIAL .....	16
CAIXA PARA CESARIANA .....	18
CAIXA PARA CIRURGIA CABEÇA/PESCOÇO .....	63
CAIXA PARA CIRURGIA CORONARIANA/CARDÍACA .....	19
CAIXA PARA CIRURGIA PLÁSTICA .....	48
CAIXA PARA CIRURGIA PLÁSTICA VAGINAL .....	49
CAIXA PARA CIRURGIA VASCULAR (ANGIOLOGIA) .....	12
CAIXA PARA COLECISTECTOMIA (VIAS BILIARES) .....	21
CAIXA PARA COLPOPERINEORRAFIA .....	23
CAIXA PARA CURATIVOS .....	24
CAIXA PARA CURETAGEM UTERINA .....	24
CAIXA PARA DISSECÇÃO DE VEIA-FLEBOTOMIA .....	25
CAIXA BÁSICA PARA DRENAGEM TORÁCICA .....	51
CAIXA PARA ESOFAGECTOMIA .....	25
CAIXA PARA EVENTRAÇÃO .....	27
CAIXA PARA FÍSTULA ARTÉRIO-VENOSA .....	37
CAIXA PARA FISTULECTOMIA (PROCTOLOGIA).....	37
CAIXA PARA GASTRECTOMIA .....	30
CAIXA PARA GINECOLOGIA ABDOMINAL .....	32
CAIXA PARA GINECOLOGIA (AMBULATÓRIO) .....	12
CAIXA PARA HEMORROIDECTOMIA .....	34
CAIXA PARA HERNIOPLASTIA .....	35
CAIXA PARA HIDROCELE HIPOSPADIA .....	34
CAIXA PARA HISTERECTOMIA .....	36
CAIXA PARA LAMINECTOMIA .....	43
CAIXA PARA LAPAROTOMIA EXPLORADORA .....	10
CAIXA PARA LAPAROTOMIA INFANTIL .....	28
CAIXA PARA MASTECTOMIA (GINECOLOGIA) .....	38
CAIXA PARA NEFRECTOMIA .....	39



CAIXA BÁSICA PARA NEUROCIRURGIA .....	64
CAIXA BÁSICA PARA ONCOLOGIA ABDOMINAL .....	65
CAIXA PARA ORTOPEDIA - PEQUENOS OSSOS .....	41
CAIXA PARA ORTOPEDIA - GRANDES OSSOS .....	42
CAIXA PARA OTORRINOLARINGOLOGIA.....	44
CAIXA PARA PARTO COM EPISIOSTOMIA .....	45
CAIXA PARA PEQUENA CIRURGIA HOSPITALAR .....	46
CAIXA PARA PERINEOPLASTIA .....	47
CAIXA PARA PARTO COM FÓRCEPS .....	29
CAIXA PARA POSTECTOMIA .....	46
CAIXA PARA PROSTATECTOMIA PARCIAL/RADICAL .....	62
CAIXA PARA RETIRADA DE PONTOS .....	45
CAIXA PARA REVISÃO DE COLO II (PÓS-OPERATÓRIO) .....	51
CAIXA PARA RINOPLASTIA .....	52
CAIXA PARA SAFENECTOMIA (CIRURGIA VASCULAR) .....	53
CAIXA PARA SUTURAS EM GERAL .....	48
CAIXA PARA TIREOIDECTOMIA .....	54
CAIXA PARA TORACOTOMIA .....	55
CAIXA PARA TORACOTOMIA INFANTIL .....	57
CAIXA PARA TRAQUEOSTOMIA .....	58
CAIXA PARA UROLOGIA ADULTO .....	59
CAIXA PARA UROLOGIA INFANTIL .....	60
CAIXA PARA VETERINÁRIA-BÁSICA (CIRURGIA E AMBULATÓRIO) .....	66
CAIXA PARA VETERINÁRIA-GERAL .....	67



## CAIXA APENDICECTOMIA E CISTOSTOMIA

Referência	Descrição	Quant.	Unidade
01-0019	Afastador Farabeuf delicado 10cm x 6mm	1	Pç.
01-0020	Afastador Farabeuf infantil 12cm x 10mm	1	Pç.
01-0031	Afastador Gosset pequeno 16x18x43x100mm	1	Pç.
01-0039	Afastador Langenbeck n°2 30x16mm cabo chato	1	Pç.
01-0106	Espátula Haberer 25x30mm x 28cm	1	Pç.
03-0150	Pinça Allis 5x6 15cm	4	Pç.
03-0159	Pinça Backhaus p/campo operatório 11cm	10	Pç.
03-0163	Pinça Cheron 25cm	1	Pç.
03-0164	Pinça Collin reta 25cm	1	Pç.
03-0178	Pinça Duval c/boca 1cm p/int. e pul. 21cm	2	Pç.
03-0190	Pinça Foerster reta c/serrilha 18cm	2	Pç.
03-0193	Pinça Foerster curva c/serrilha 18cm	1	Pç.
03-0197	Pinça Halstead-Mosquito reta c/serrilha 12cm	6	Pç.
03-0199	Pinça Halstead-Mosquito curva c/serrilha hem. 12cm	6	Pç.
03-0209	Pinça Kelly reta hemostática 14cm	6	Pç.
03-0211	Pinça Kelly curva hemostática 14cm	6	Pç.
03-0214	Pinça Kocher reta c/dente 14cm	4	Pç.
03-0226	Pinça Mixer-Baby 14cm	1	Pç.
03-0227	Pinça Mixer 23cm	2	Pç.
03-0250	Pinça Rochester-Pean reta hemostática 18cm	2	Pç.
03-1522	Clipadora 28cm p/Vitaclip grande/Laranja	1	Pç.
04-0303	Pinça dissecação (anatômica) c/serr. 14cm	1	Pç.
04-0305	Pinça dissecação (anatômica) c/serr. 18cm	1	Pç.
04-0311	Pinça dissecação c/dente de rato 16cm	1	Pç.
04-0312	Pinça dissecação c/dente de rato 18cm	1	Pç.
05-0278	Porta-agulha Mayo-Hegar 14cm c/serrilha	1	Pç.
05-0280	Porta-agulha Mayo-Hegar 18cm c/serrilha	1	Pç.
05-0289	Porta-agulha Derf c/vídea 12cm	1	Pç.
06-0342	Tesoura RR reta standard 17cm	1	Pç.
06-0378	Tesoura Mayo-Stille reta 17cm	1	Pç.
06-0380	Tesoura Mayo-Stille curva 14cm	1	Pç.
06-0388	Tesoura Metzenbaum reta 23cm	1	Pç.
06-0389	Tesoura Metzenbaum-Nelson RR curva 14cm	1	Pç.
06-0392	Tesoura Metzenbaum curva 23cm	2	Pç.
10-0060	Cabo de bisturi n°3 (lâminas 10,11,12,15) 12cm	1	Pç.
10-0061	Cabo de bisturi n°4 (lâminas 20,21,22,23,24) 13cm	1	Pç.
10-0069	Clips Mayo-Bunt	1	Pç.
10-0113	Estilete Bi-olivar 2mm de diâmetro Inoxi. 15cm	1	Pç.
10-0177	Tentacânula de aço inoxidável 15cm	1	Pç.
10-0631	Aspirador de Yankauer	1	Pç.
10-0902	Aspirador Poole reto 24,5cm	1	Pç.



## CAIXA BÁSICA GRANDE

Referência	Descrição	Quant.	Unidade
01-0006	Afastador Balfour 60mm c/valva 100x70mm reta	1	Pç.
01-0012	Afastador Deaver nº4 25mm x 30cm (p/abdominal)	1	Pç.
01-0020	Afastador Farabeuf infantil 10mm 12cm	1	Pç.
01-0021	Afastador Farabeuf médio 13mm largura 14cm	2	Pç.
01-0022	Afastador Farabeuf grande 20mm largura 17cm	1	Pç.
01-0032	Afastador Gosset médio 58x65x160mm, abdominal	1	Pç.
01-0036	Afastador Harrington 127x62mm 32cm	1	Pç.
01-0039	Afastador Langenbeck nº2 30x16mm cabo chato	1	Pç.
01-0109	Espátula Reverdin abd. e torá. angulada 29cm	1	Pç.
01-0110	Espátula Ribbon 30mm 33cm	4	Pç.
01-0111	Espátula Ribbon 40mm 33cm	8	Pç.
01-0112	Espátula Ribbon 50mm abd. e torá. 33cm	4	Pç.
01-0131	Valva de Balfour 45x80mm	1	Pç.
01-0132	Valva de Doyen 45x60mm	6	Pç.
01-0133	Valva de Doyen 45x90mm	4	Pç.
01-0134	Valva de Doyen 45x120mm	2	Pç.
03-0148	Pinça Dissecção Adson reta hemostática 18cm	1	Pç.
03-0149	Pinça Dissecção Adson curva hemostática 18cm	1	Pç.
03-0150	Pinça Allis 5x6 15cm	4	Pç.
03-0151	Pinça Allis 5x6 dentes 19cm	2	Pç.
03-0152	Pinça Allis 23cm	3	Pç.
03-0154	Pinça Babcock 16cm	1	Pç.
03-0155	Pinça Babcock 20cm	1	Pç.
03-0160	Pinça Backhaus 13cm	10	Pç.
03-0163	Pinça Cheron 25cm	1	Pç.
03-0164	Pinça Collin reta 25cm	2	Pç.
03-0165	Pinça Collin c/pta forma de anel 16cm	1	Pç.
03-0180	Pinça Duval 25cm	2	Pç.
03-0192	Pinça Foerster reta c/serrilha 25cm	2	Pç.
03-0195	Pinça Foerster curva c/serrilha 25cm	1	Pç.
03-0197	Pinça Halstead-Mosquito reta c/serrilha 12cm	6	Pç.
03-0198	Pinça Halstead-Mosquito reta c/serrilha 18cm	6	Pç.
03-0199	Pinça Halstead-Mosquito cva. c/serrilha hem.12cm	10	Pç.
03-0200	Pinça Halstead-Mosquito cv. c/serrilha 18cm	6	Pç.
03-0209	Pinça Kelly reta hemostática 14cm	4	Pç.
03-0211	Pinça Kelly curva hemostática 14cm	6	Pç.
03-0214	Pinça Kocher reta c/dente 14cm	4	Pç.
03-0215	Pinça Kocher curva c/dente 14cm	2	Pç.
03-0218	Pinça Kocher intestinal curva 22cm	1	Pç.
03-0219	Pinça Kocher intestinal curva 25cm	1	Pç.
03-0226	Pinça Mixer-Baby 14cm	2	Pç.
03-0227	Pinça Mixer 23cm	4	Pç.
03-0242	Pinça Kocher R.Ochsner reta c/dente 22cm	4	Pç.
03-0250	Pinça Rochester-Pean reta hemostática 18cm	2	Pç.
03-0253	Pinça Rochester-Pean reta 24cm	2	Pç.
03-0255	Pinça Rochester-Pean curva 18cm	2	Pç.
03-0260	Pinça Schmidt curva 21cm	2	Pç.
03-0159	Pinça Backhaus 11cm	12	Pç.
03-0822	Pinça Doyen atraumática reta 19cm	1	Pç.
03-0823	Pinça Doyen atraumática reta 21cm	1	Pç.



## CAIXA BÁSICA GRANDE

Referência	Descrição	Quant.	Unidade
03-1518	Clipadora 28cm p/Vitaclip médio/grande verde	1	Pç.
03-1522	Clipadora 28cm ang p/Vitaclip grande laranja	1	Pç.
03-0835	Pinça Moynihan curva 21cm	2	Pç.
04-0295	Pinça dissecação Adson c/serrilha 12cm	1	Pç.
04-0296	Pinça dissecação Adson c/dente 12cm	1	Pç.
04-0304	Pinça dissecação (anatômica) c/serr. 16cm	1	Pç.
04-0306	Pinça dissecação (anatômica) c/serr. 20cm	2	Pç.
04-0311	Pinça dissecação c/dente de rato 16cm	2	Pç.
04-0313	Pinça dissecação c/dente de rato 20cm	2	Pç.
04-0314	Pinça dissecação c/dente 25cm	2	Pç.
04-0857	Pinça dissecação vídea 25cm	2	Pç.
05-0279	Porta-agulha Mayo-Hegar 16cm c/serrilha	1	Pç.
05-0281	Porta-agulha Mayo-Hegar 20cm c/serrilha	1	Pç.
05-0285	Porta-agulha Wangensteen. 27cm c/serrilha	1	Pç.
06-0341	Tesoura Reta standard 15cm	1	Pç.
06-0378	Tesoura Mayo-Stille reta 17cm	1	Pç.
06-0381	Tesoura Mayo-Stille curva 17cm	1	Pç.
06-0382	Tesoura Mayo-Stille curva 19cm	1	Pç.
06-0383	Tesoura Mayo-Harrington reta 22cm	1	Pç.
06-0388	Tesoura Metzenbaum reta 23cm	2	Pç.
06-0389	Tesoura Metzenbaum-Nelson RR curva 14cm	1	Pç.
06-0390	Tesoura Metzenbaum-Nelson RR curva 18cm	1	Pç.
10-0060	Cabo de bisturi nº3 (lâminas 10,11,12,15) 12cm	1	Pç.
10-0062	Cabo de bisturi nº7 (lâminas 10,11,12,15) 17cm	1	Pç.
10-0069	Clips Mayo-Bunt	2	Pç.
10-0113	Estilete Bi-Oliver 2mm de diâmetro Inoxi. 15cm	1	Pç.
10-0177	Tentacânula de aço inoxidável 15cm	1	Pç.
10-0631	Aspirador de Yankauer	1	Pç.
10-0902	Aspirador Poole reto 24,5cm	1	Pç.



## CAIXA BÁSICA MÉDIA

Referência	Descrição	Quant.	Unidade
01-0006	Afastador Balfour haste pequena 100x70mm	1	Pç.
01-0019	Afastador Farabeuf delicado 10cm x 6mm	1	Pç.
01-0020	Afastador Farabeuf infantil 10mm 12cm	1	Pç.
01-0031	Afastador Gosset pequeno 16x18x43x100mm, abdominal	1	Pç.
01-0032	Afastador Gosset médio 58x65x160mm, abdominal	1	Pç.
01-0039	Afastador Langenbeck n°2 30x16mm cabo chato	1	Pç.
01-0106	Espátula Haberer maleável abdominal e torácica 25mmx30mm28cm	1	Pç.
01-0131	Valva de Balfour 45x80mm	1	Pç.
01-0132	Valva de Doyen 45x60mm	1	Pç.
03-0150	Pinça Allis 5x6 15cm	2	Pç.
03-0154	Pinça Babcock 16cm	2	Pç.
03-0159	Pinça Backhaus p/campo operatório 11cm	8	Pç.
03-0163	Pinça Cheron 25cm	1	Pç.
03-0164	Pinça Collin reta 25cm	1	Pç.
03-0165	Pinça Collin c/pta forma de anel 16cm	1	Pç.
03-0190	Pinça Foerster reta c/serrilha 18cm	1	Pç.
03-0193	Pinça Foerster curva c/serrilha 18cm	1	Pç.
03-0197	Pinça Halstead-Mosquito rt. c/serrilha12cm	4	Pç.
03-0199	Pinça Halstead-Mosquito cva. c/serrilha hem. 12cm	6	Pç.
03-0209	Pinça Kelly reta hemostática 14cm	4	Pç.
03-0211	Pinça Kelly curva hemostática 14cm	6	Pç.
03-0214	Pinça Kocher reta c/dente 14cm	6	Pç.
03-0215	Pinça Kocher curva c/dente 14cm	2	Pç.
03-0226	Pinça Mixer-Baby 14cm	2	Pç.
04-0314	Pinça dissecação c/dente de rato 25cm	1	Pç.
04-0857	Pinça dissecação c/vídea 25cm	1	Pç.
05-0278	Porta-agulha Mayo-Hegar 14cm c/serrilha	1	Pç.
05-0280	Porta-agulha Mayo-Hegar 18cm c/serrilha	1	Pç.
05-0289	Porta-agulha Derf c/vídea 12cm	1	Pç.
06-0342	Tesoura RR reta standard 17cm	1	Pç.
06-0378	Tesoura Mayo-Stille reta 17cm	1	Pç.
06-0380	Tesoura Mayo-Stille curva 14cm	1	Pç.
06-0389	Tesoura Metzenbaum-Nelson RR curva 14cm	1	Pç.
06-0390	Tesoura Metzenbaum-Nelson RR 18cm curva	1	Pç.
06-0392	Tesoura Metzenbaum curva 23cm	2	Pç.
10-0060	Cabo de bisturi nº3 ( lâminas 10,11,12,15) 12cm	1	Pç.
10-0061	Cabo de bisturi nº4 (lâminas 20,21,22,23,24) 13cm	1	Pç.
10-0069	Clips Mayo-Bunt	1	Pç.
10-0113	Estilete Bi-Oliver 2mm de diâm. Inoxi. 15cm	1	Pç.
10-0177	Tentacânula de aço inoxidável 15cm	1	Pç.
10-0631	Aspirador de Yankauer	1	Pç.
10-0902	Aspirador Poole reto 24,5cm	1	Pç.





## CAIXA BÁSICA PEQUENA

Referência	Descrição	Quant.	Unidade
01-0019	Afastador Farabeuf delicado 10cm x 6mm	1	Pç.
01-0020	Afastador Farabeuf infantil 10mm 12cm	1	Pç.
01-0031	Afastador Gosset pequeno 16x18x43x100mm, abdominal	1	Pç.
01-0056	Afast Weitlaner 3x4 g. rombo 14cm	1	Pç.
01-0106	Espátula Haberer 25x30mm x 28cm	1	Pç.
01-0137	Valva de Doyen 60x120mm	1	Pç.
03-0150	Pinça Allis 5x6 15cm	4	Pç.
03-0159	Pinça Backhaus p/campo operatório 11cm	8	Pç.
03-0163	Pinça Cheron 25cm	1	Pç.
03-0165	Pinça Collin c/pta forma de anel 16cm	1	Pç.
03-0170	Pinça Crile reta hemostática 14cm	4	Pç.
03-0172	Pinça Crile curva hemostática 14cm	6	Pç.
03-0190	Pinça Foerster reta c/serrilha 18cm	1	Pç.
03-0197	Pinça Halstead-Mosquito reta c/serrilha 12cm	4	Pç.
03-0199	Pinça Halstead-Mosquito cva c/serrilha hem. 12cm	6	Pç.
03-0214	Pinça Kocher reta c/dente 14cm	4	Pç.
03-0249	Pinça Rochester-Pean reta 16cm	2	Pç.
03-1515	Clipadora 19cm p/Vitaclip médio/grande verde	1	Pç.
04-0295	Pinça dissecação Adson c/serrilha 12cm	1	Pç.
04-0296	Pinça dissecação Adson c/dente 12cm	1	Pç.
04-0303	Pinça dissecação (anatômica) c/serr. 14cm	1	Pç.
04-0304	Pinça dissecação (anatômica) c/serr. 16cm	1	Pç.
04-0310	Pinça dissecação c/dente de rato 14cm	1	Pç.
04-0311	Pinça dissecação c/dente de rato 16cm	1	Pç.
05-0290	Porta-agulha Mayo-Hegar c/vídea 14cm	1	Pç.
05-0291	Porta-agulha Mayo-Hegar c/vídea 16cm	1	Pç.
06-0341	Tesoura Reta standard 15cm	1	Pç.
06-0380	Tesoura Mayo-Stille curva 14cm	1	Pç.
06-0389	Tesoura Metzenbaum-Nelson RR curva 14cm	1	Pç.
09-0537	Seringa de Carpule	1	Pç.
10-0060	Cabo de bisturi nº3 (lâminas 10,11,12,15) 12cm	1	Pç.
10-0061	Cabo de bisturi nº4 (lâminas 20,21,22,23,24) 13cm	1	Pç.
10-0069	Clips Mayo-Bunt	1	Pç.
10-0114	Estilete Bi-Oliver 18cm	1	Pç.
10-0177	Tentacânula de aço inoxidável 15cm	1	Pç.
10-0631	Aspirador de Yankauer	1	Pç.
10-0902	Aspirador Poole reto 24,5cm	1	Pç.



## CAIXA PARA LAPAROTOMIA EXPLORADORA

Referência	Descrição	Quant.	Unidade
01-0003	Afast. Balfour abd. c/valva 45x80 curvo haste normal	1	Pç.
01-0021	Afast. Farabeuf médio 13mm largura 14cm	1	Pç.
01-0022	Afast. Farabeuf grande 20mm largura 17cm	1	Pç.
01-0109	Espátula Reverdin abd. e torá. angulada 29cm	1	Pç.
01-0131	Valva de Balfour 45x80mm	1	Pç.
01-0132	Valva de Doyen 45x60mm	1	Pç.
01-0133	Valva de Doyen 45x90mm	1	Pç.
03-0151	Pinça Allis 5x6 dentes 19cm	4	Pç.
03-0152	Pinça Allis 23cm	4	Pç.
03-0154	Pinça Babcock 16cm	2	Pç.
03-0155	Pinça Babcock 20cm	2	Pç.
03-0160	Pinça Backhaus 13cm	10	Pç.
03-0163	Pinça Cheron 25cm	1	Pç.
03-0166	Pinça Collin c/ponta forma de coração 16cm	1	Pç.
03-0192	Pinça Foerster reta c/serrilha 25cm	2	Pç.
03-0196	Pinça Guyon p/pedículo renal 25cm	1	Pç.
03-0197	Pinça Halstead-Mosquito rt. c/serrilha 12cm	4	Pç.
03-0199	Pinça Halstead-Mosquito cva. c/serrilha hem. 12cm	8	Pç.
03-0209	Pinça Kelly reta hemostática 14cm	6	Pç.
03-0211	Pinça Kelly curva hemostática 14cm	10	Pç.
03-0227	Pinça Mixer 23cm	4	Pç.
03-0240	Pinça Kocher (R.Ochsner) reta c/dente 18cm	4	Pç.
03-0245	Pinça Kocher (R.Ochsner) curva c/dente 18cm	4	Pç.
03-0256	Pinça Rochester-Pean curva 20cm	1	Pç.
03-0259	Pinça Schnidt curva 19cm	2	Pç.
03-0260	Pinça Schnidt curva 21cm	2	Pç.
03-0799	Pinça Kocher int atr reta serr. De Bakey 25cm	2	Pç.
03-0904	Pinça Zenker curva 29,5cm	1	Pç.
03-0800	Pinça Kocher intest atr cv. serr. de bakey 25cm	2	Pç.
03-1522	Clipadora 28cm ang p/Vitaclip grande laranja	1	Pç.
03-0814	Pinça Babcock vídea 20cm	1	Pç.
03-0836	Pinça Moynihan curva 23cm	1	Pç.
04-0304	Pinça dissecação (anatômica) c/serr. 16cm	1	Pç.
04-0305	Pinça dissecação (anatômica) c/serr. 18cm	1	Pç.
04-0306	Pinça dissecação (anatômica) c/serr. 20cm	1	Pç.
04-0307	Pinça dissecação c/serrilha 25cm	2	Pç.
04-0311	Pinça dissecação c/dente de rato 16cm	1	Pç.
04-0312	Pinça dissecação c/dente de rato 18cm	1	Pç.
04-0313	Pinça dissecação c/dente de rato 20cm	1	Pç.
04-0314	Pinça dissecação dente de rato 25cm	1	Pç.
05-0280	Porta-agulha Mayo-Hegar 18cm c/serrilha	1	Pç.
05-0281	Porta-agulha Mayo-Hegar 20cm c/serrilha	1	Pç.
05-0866	Porta-agulha Mayo-Hegar 30cm c/serrilha	1	Pç.
05-0873	Porta-agulha De Bakey vídea 30cm	2	Pç.
06-0385	Tesoura Metzenbaum-Nelson RR reta 14cm	1	Pç.
06-0386	Tesoura Metzenbaum-Nelson RR reta 18cm	1	Pç.
06-0388	Tesoura Metzenbaum reta 23cm	1	Pç.
06-0389	Tesoura Metzenbaum-Nelson RR curva 14cm	1	Pç.
06-0390	Tesoura Metzenbaum-Nelson RR 18cm curva	2	Pç.
06-0392	Tesoura Metzenbaum curva 23cm	1	Pç.

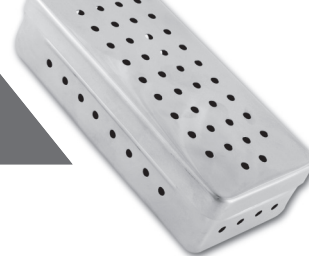

## CAIXA PARA LAPAROTOMIA EXPLORADORA

Referência	Descrição	Quant.	Unidade
07-0547	Pinça dissecação De Bakey 19cm arco 3,5cm	2	Pç.
07-0560	Pinça dissecação De Bakey reta 20cm boca 1,5cm	2	Pç.
07-0563	Pinça dissecação De Bakey reta 30cm boca 2,8mm	1	Pç.
07-0707	Pinça De Bakey Satinsky 28cm boca 7,5cm	2	Pç.
10-0060	Cabo de bisturi nº3 (lâminas 10,11,12,15) 12cm	1	Pç.
10-0061	Cabo de bisturi nº4 (lâminas 20,21,22,23,24) 13cm	1	Pç.
10-0069	Clips Mayo-Bunt	2	Pç.
10-0631	Aspirador de Yankauer	1	Pç.
10-0902	Aspirador Poole reto 24,5cm	1	Pç.

## CAIXA DE MATERIAL BÁSICO PARA CIRURGIA VASCULAR

Referência	Descrição	Quant.	Unidade
01-0020	Afastador Farabeuf 12cm	1	Pç.
01-0021	Afastador Farabeuf 14cm	1	Pç.
03-0159	Pinça Backhaus 11cm	8	Pç.
03-0163	Pinça Cheron 25cm	1	Pç.
03-0260	Pinça Schnidt curva 21cm	4	Pç.
03-0604	Pinça Micromosquito reta 12cm	6	Pç.
03-0605	Pinça Micromosquito curva 12cm	6	Pç.
03-0701	Gemini curva 18cm	10	Pç.
03-0832	Pinça Kelly Delicada reta 16cm	2	Pç.
03-0834	Pinça Kelly Delicada curva 16cm	4	Pç.
03-0835	Pinça Moynihan curva 21cm	2	Pç.
05-0288	Porta-agulha Crile-Wood del. c/ vídea 15cm	1	Pç.
05-0292	Porta-agulha Mayo-Hegar c/vídea 18cm	1	Pç.
05-0868	Porta-agulha Mayo-Hegar c/vídea 26cm	1	Pç.
06-0599	Tesoura Metzenbaum Delicada reta 18cm	1	Pç.
06-0603	Tesoura Metzenbaum Delicada curva 20cm	1	Pç.
06-0700	Tesoura Metzenbaum (cárdio) curva 18cm	1	Pç.
07-0541	Pinça De Bakey (Satinski) 7,5cm de boca, ang., p/oclusão de aorta e vasos 18cm	1	Pç.
07-0547	Pinça De Bakey (Satinski) 19cm boca 3,5cm	1	Pç.
07-0548	Pinça De Bakey (Satinski) 26m boca 5,5cm	1	Pç.
07-0549	Pinça De Bakey 28cm ângulo 60° p/aorta e gastrointestinal-arco 9cm	1	Pç.
07-0694	Pinça dissecação De Bakey 2,0mm de largura boca ang. 20cm	1	Pç.
07-0695	Pinça dissecação De Bakey 2,0mm larg de bc ang. 24cm	1	Pç.
07-0696	Pinça dissecação De Bakey 2,0mm larg de bc ang. 30cm	1	Pç.
07-0705	Pinça De Bakey (Satinski) 26cm boca 4,5cm	1	Pç.
07-0719	Pinça De Bakey Lambert Kay 21cm	2	Pç.
10-0069	Clips Mayo-Bunt	1	Pç.



## CAIXA PARA GINECOLOGIA (AMBULATÓRIO)

Referência	Descrição	Quant.	Unidade
02-0145	Espéculo de Collin n°1 pequeno vaginal	1	Pç.
02-0146	Espéculo de Collin n°2 médio vaginal 110x35mm	1	Pç.
02-0147	Espéculo de Collin n°3 grande vaginal 120x40mm	1	Pç.
03-0163	Pinça Cheron 25cm	1	Pç.
03-0191	Pinça Foerster reta c/serrilha 20cm	1	Pç.
03-0720	Pinça Thoms Gaylor p/biópsia 24cm	1	Pç.

## CAIXA PARA AMIGDALECTOMIA

Referência	Descrição	Quant.	Unidade
03-0150	Pinça Allis 15cm	2	Pç.
03-0159	Pinça Backhaus 11cm	10	Pç.
03-0158	Pinça Backhaus p/campo operatório 9cm	6	Pç.
03-0163	Pinça Cheron 25cm	1	Pç.
03-0165	Pinça Collin c/ponta forma de anel 16cm	1	Pç.
03-0210	Pinça Kelly reta 16cm	2	Pç.
03-0212	Pinça Kelly curva 16cm	4	Pç.
03-0259	Pinça Shnidt curva 19cm	2	Pç.
03-0261	Pinça Shnidt curva forte 19cm	2	Pç.
04-0305	Pinça dissecação (anatômica) c/serr. 18cm	1	Pç.
04-0312	Pinça dissecação c/dente de rato 18cm	1	Pç.
05-0280	Porta-agulha Mayo-Hegar 18cm c/serrilha	1	Pç.
06-0351	Tesoura Romba-Fina reta standard 15cm	1	Pç.
06-0386	Tesoura Metzenbaum-Nelson RR reta 18cm	1	Pç.
06-0390	Tesoura Metzenbaum-Nelson RR curva 18cm	1	Pç.
10-0001	Abaixa-línguas Bruening 18cm	1	Pç.
10-0060	Cabo de bisturi n°3 (lâminas 10,11,12,15) 12cm	1	Pç.
10-0062	Cabo de bisturi n°7 (lâminas 10,11,12,15) 17cm	1	Pç.
10-0104	Descolador Freer p/septo nasal 18cm	1	Pç.
10-0105	Descolador Hurd p/amíd. e palatino 22cm	1	Pç.
10-0118	Faca Beckmann n 1 p/veget. adenóide 22cm	1	Pç.
10-0119	Faca Beckmann n° 2 p/veget. adenóide 22cm	1	Pç.
10-0120	Faca Beckmann n°3 p/veget. adenóide 22cm	1	Pç.

## CAIXA PARA CIRURGIA VASCULAR (ANGIOLOGIA)

Referência	Descrição	Quant.	Unidade
01-0021	Afastador Farabeuf médio 13mm largura 14cm	1	Pç.
01-0033	Afastador Gosset grande 73x80x200mm	1	Pç.
01-0056	Afastador Weitlaner 3x4 g. rombo 14cm	1	Pç.
01-0106	Espátula Haberer maleável abdominal e torácica 25mmx30mmx28cm	2	Pç.
03-0152	Pinça Allis 23cm	3	Pç.
03-0160	Pinça Backhaus 13cm	10	Pç.
03-0163	Pinça Cheron 25cm	1	Pç.
03-0192	Pinça Foerster reta c/serrilha 25cm	2	Pç.
03-0214	Pinça Kocher reta c/dente 14cm	4	Pç.
03-0226	Pinça Mixer-Baby 14cm	2	Pç.

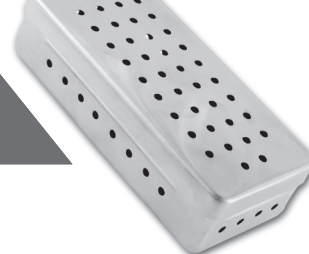

## CAIXA PARA CIRURGIA VASCULAR (ANGIOLOGIA)

Referência	Descrição	Quant.	Unidade
03-0227	Pinça Mixer 23cm	4	Pç.
03-0259	Pinça Schnidt curva 19cm	2	Pç.
03-0444	Pinça Allis serrilha De Bakey 19cm	4	Pç.
03-0571	Pinça de Semb curva 24cm	1	Pç.
03-0604	Pinça Micromosquito reta Delikat 12cm	6	Pç.
03-0605	Pinça Micromosquito curva Delikat 12cm	12	Pç.
03-0834	Pinça Kelly delicada curva 16cm	8	Pç.
03-1511	Clipadora 15cm p/Vitaclip médio azul	1	Pç.
04-0303	Pinça dissecação (anatômica) c/serrilha 14cm	1	Pç.
04-0304	Pinça dissecação (anatômica) c/serrilha 16cm	1	Pç.
04-0311	Pinça dissecação c/dente de rato 16cm	2	Pç.
04-0312	Pinça dissecação c/dente de rato 18cm	1	Pç.
04-0314	Pinça dissecação c/dente de rato 25cm	2	Pç.
04-0328	Pinça Potts-Smith reta c/serrilha 18cm	2	Pç.
04-0336	Pinça dissecação Semken serrilha 16cm	1	Pç.
04-0848	Pinça dissecação Adson delicada c/serrilha 12cm	2	Pç.
04-0849	Pinça dissecação Adson delicada c/dente 12cm	2	Pç.
05-0291	Porta-agulha Mayo-Hegar c/vídea 16cm	1	Pç.
05-0293	Porta-agulha Mayo-Hegar c/vídea 20cm	1	Pç.
05-0565	Porta-agulha De Bakey c/vídea 23cm	1	Pç.
05-0869	Porta-agulha Mayo-Hegar c/vídea 30cm	1	Pç.
05-0873	Porta-agulha De Bakey c/vídea 30cm	1	Pç.
05-0874	Porta-agulha Rayder 1mm de boca c/vídea 13cm	1	Pç.
06-0343	Tesoura Romba-Romba reta standard 19cm	1	Pç.
06-0381	Tesoura Mayo-Stille curva 17cm	1	Pç.
06-0392	Tesoura Metzenbaum curva 23cm	2	Pç.
06-0568	Tesoura Potts de Martel, 25° (De Bakey) 19cm	1	Pç.
06-0569	Tesoura Potts de Martel, 40° (De Bakey) 19cm	1	Pç.
06-0570	Tesoura Potts de Martel, 60° (De Bakey) 19cm	1	Pç.
06-0599	Tesoura Metzenbaum Delicada reta 18cm	1	Pç.
06-0601	Tesoura Metzenbaum Delicada curva 14cm	1	Pç.
06-0700	Tesoura Metzenbaum (cárdio) curva 18cm	1	Pç.
07-0552	Pinça De Bakey Bulldog reta 9cm	2	Pç.
07-0553	Pinça De Bakey Bulldog curva 8,5cm	2	Pç.
07-0563	Pinça de dissecação de Bakey reta 30cm boca 2,8mm	2	Pç.
07-0702	Pinça de Bakey 15,5cm 90°	1	Pç.
07-0713	Pinça De Bakey Bulldog reta 10cm	1	Pç.
07-0714	Pinça De Bakey Bulldog reta 11cm	1	Pç.
07-0715	Pinça De Bakey Bulldog reta 12cm	1	Pç.
07-0716	Pinça De Bakey Bulldog curva 9,5cm	1	Pç.
07-0717	Pinça De Bakey Bulldog curva 10,5cm	1	Pç.
07-0718	Pinça De Bakey Bulldog curva 11,5cm	1	Pç.
07-0719	Pinça De Bakey Lambert Kay 21cm	1	Pç.
07-0721	Pinça De Bakey Potts serrilha parcial curva 21cm	1	Pç.
07-0798	Pinça De Bakey Beck 17cm	1	Pç.
10-0060	Cabo de bisturi nº3 (lâminas 10,11,12,15) 12cm	1	Pç.
10-0061	Cabo de bisturi nº4 (lâminas 20,21,22,23,24) 13cm	1	Pç.
10-0062	Cabo de bisturi nº7 (lâminas 10,11,12,15) 17cm	1	Pç.
10-0069	Clips Mayo-Bunt	1	Pç.



## CAIXA PARA BIÓPSIA DE MAMA

Referência	Descrição	Quant.	Unidade
01-1140	Afastador para mamária	1	Pç.
01-0019	Afastador Farabeuf delicado 10cm x 6mm	1	Pç.
01-0021	Afastador Farabeuf médio 13mm largura 14cm	1	Pç.
01-0038	Afastador Langenbeck n°1 30x14mm cabo chato 22cm	1	Pç.
03-0150	Pinça Allis 5x6 15cm	4	Pç.
03-0160	Pinça Backhaus 13cm	10	Pç.
03-0190	Pinça Foerster reta c/serrilha 18cm	1	Pç.
03-0197	Pinça Halstead-Mosquito reta c/serrilha 12cm	6	Pç.
03-0199	Pinça Halstead-Mosquito curva c/serrilha hem. 12cm	6	Pç.
03-0209	Pinça Kelly reta 14cm	4	Pç.
03-0212	Pinça Kelly curva 16cm	4	Pç.
03-0220	Pinça Halstead-Mosquito curva c/serrilha hem.12cm	6	Pç.
03-0226	Pinça Mixter-baby 14cm	2	Pç.
03-0260	Pinça Schnidt curva 21cm	2	Pç.
03-0835	Pinça Moynihan curva 21cm	2	Pç.
04-0303	Pinça dissecação (anatômica) c/serrilha 14cm	1	Pç.
04-0310	Pinça dissecação c/dente de rato 14cm	1	Pç.
05-0280	Porta-agulha Mayo-Hegar 18cm	1	Pç.
05-0289	Porta-agulha Derf delicado	1	Pç.
06-0351	Tesoura Romba-Fina reta standard 15cm	1	Pç.
06-0388	Tesoura Metzenbaum reta 23cm	1	Pç.
06-0392	Tesoura Metzenbaum curva 23cm	2	Pç.
06-0601	Tesoura Metzenbaum Delicada curva 14cm	1	Pç.
10-0060	Cabo de bisturi n°3 (lâminas 10,11,12,15) 12cm	1	Pç.
10-0062	Cabo de bisturi n°7 (lâminas 10,11,12,15) 17cm	1	Pç.

## CAIXA PARA BIÓPSIA EM GERAL

Referência	Descrição	Quant.	Unidade
03-0163	Pinça Cheron 25cm	1	Pç.
03-0190	Pinça Foerster reta c/serrilha 18cm	1	Pç.
03-0197	Pinça Halstead-Mosquito reta c/serrilha12cm	6	Pç.
03-0199	Pinça Halstead-Mosquito curva c/serrilha hem.12cm	4	Pç.
03-0209	Pinça Kelly reta hemostática 14cm	2	Pç.
03-0211	Pinça Kelly curva hemostática 14cm	4	Pç.
04-0295	Pinça dissecação Adson c/serrilha 12cm	2	Pç.
04-0296	Pinça dissecação Adson c/dente 12cm	1	Pç.
04-0303	Pinça dissecação (anatômica) c/serr. 14cm	2	Pç.
04-0310	Pinça dissecação c/dente de rato 14cm	2	Pç.
05-0280	Porta-agulha Mayo-Hegar 18cm	1	Pç.
06-0351	Tesoura Romba-Fina reta standard 15cm	1	Pç.
06-0390	Tesoura Metzenbaum curva 18cm	1	Pç.
06-0601	Tesoura Metzenbaum Delicada curva 14cm	1	Pç.
10-0069	Clips Mayo-Bunt	1	Pç.
10-0113	Estilete Bi-Olivar 2mm de diâm. Inoxy. 15cm	1	Pç.
10-0177	Tentacânula de aço inoxidável 15cm	1	Pç.
01-0021	Afastador Farabeuf médio 13mm largura 14cm	2	Pç.
01-0051	Afastador Volkmann,2 g.rombo cabo fen. 21,5cm	2	Pç.
03-0150	Pinça Allis 5x6 15cm	2	Pç.
03-0151	Pinça Allis 5x6 19cm	2	Pç.
03-0159	Pinça Backhaus 11cm	6	Pç.

## CAIXA PARA BIÓPSIA MUSCULAR

Referência	Descrição	Quant.	Unidade
01-0020	Afastador Farabeuf infantil 10mm 12cm	1	Pç.
03-0150	Pinça Allis 5x6 15cm	2	Pç.
03-0158	Pinça Backhaus para campo operatório 09cm	10	Pç.
03-0163	Pinça Cheron 25cm	1	Pç.
03-0212	Pinça Kelly curva 16cm	3	Pç.
03-0226	Pinça Mixer-Baby 14cm	2	Pç.
03-0230	Pinça Pean-Murphy hemostática 14cm	1	Pç.
03-0604	Pinça Micromosquito reta Delikat 12cm	4	Pç.
03-0605	Pinça Micromosquito curva Delikat 12cm	8	Pç.
03-0820	Pinça Crile delicada curva 14cm	6	Pç.
04-0297	Pinça Adson-Brown c/dente 12cm	10	Pç.
04-0310	Pinça dissecação c/dente de rato 14cm	1	Pç.
04-0848	Pinça dissecação Adson delicada c/serrilha 12cm	1	Pç.
04-0849	Pinça dissecação Adson delicada c/dente 12cm	1	Pç.
05-0290	Porta-agulha Mayo-Hegar c/vídea 14cm	1	Pç.
06-0601	Tesoura Metzenbaum Delicada curva 14cm	1	Pç.
06-0632	Tesoura Íris fina-fina reta Delikat 10,5cm	1	Pç.
06-0633	Tesoura Íris fina-fina curva Delikat 10,5cm	1	Pç.

## CAIXA PARA BIÓPSIA UTERINA

Referência	Descrição	Quant.	Unidade
01-0133	Valva de Doyen 45x90mm	1	Pç.
01-0886	Valva de Doyen 30x70mm	1	Pç.
02-0145	Espéculo de Collin n°1 pequeno vaginal	1	Pç.
02-0146	Espéculo de Collin n°2 médio vag. 110x35mm	1	Pç.
02-0147	Espéculo de Collin n°3 grande vag. 120x40mm	1	Pç.
03-0152	Pinça Allis 5x6 23cm	1	Pç.
03-0160	Pinça Backhaus 13cm	10	Pç.
03-0163	Pinça Cheron 25cm	1	Pç.
03-0183	Pinça Faure p/biópsia 24cm	2	Pç.
03-0197	Pinça Halstead-Mosquito reta 12cm	2	Pç.
03-0199	Pinça Halstead-Mosquito curva 12cm	4	Pç.
03-0210	Pinça Kelly reta 16cm	2	Pç.
03-0212	Pinça Kelly curva 16cm	4	Pç.
03-0220	Pinça de Kogan Mencke p/aber. do colo uterino 24cm	1	Pç.
03-0229	Pinça Museux curva p/colo uterino 24cm	1	Pç.
03-0232	Pinça Pozzi reta p/ colo uterino 25cm	1	Pç.
03-0720	Pinça Thoms Gaylor p/biópsia 24cm	1	Pç.
03-0836	Pinça Moynihan curva 23cm	1	Pç.
04-0306	Pinça dissecação (anatômica) c/serrilha 20cm	1	Pç.
04-0307	Pinça dissecação c/serrilha 25cm	1	Pç.
04-0313	Pinça dissecação c/dente de rato 20cm	2	Pç.
04-0314	Pinça dissecação c/dente de rato 25cm	1	Pç.
05-0281	Porta-agulha Mayo-Hegar 20cm c/serrilha	1	Pç.
06-0369	Tesoura de baliu curva p/ biópsia 20cm	1	Pç.
06-0390	Tesoura Metzenbaum-Nelson RR 18cm curva	1	Pç.
10-0062	Cabo de bisturi n°7 (lâminas 10,11,12,15) 17cm	1	Pç.
10-0123	Histerômetro Collin 28cm	1	Pç.



## CAIXA PARA BUCOMAXILOFACIAL

Referência	Descrição	Quant.	Unidade
01-0007	Afastador Blair-Rollet c/ganchos rombos	1	Pç.
01-0008	Afastador Blair-Rollet c/ganchos agudos	1	Pç.
01-0009	Afastador Deaver 19mm 18cm	1	Pç.
01-0020	Afastador Farabeuf infantil 10mm 12cm	1	Pç.
01-0021	Afastador Farabeuf médio 13mm largura 14cm	1	Pç.
01-0022	Afastador Farabeuf grande 20mm largura 17cm	1	Pç.
01-0029	Afastador Gillies 18cm	1	Pç.
01-0030	Afastador Gillies 18cm	1	Pç.
01-0037	Afastador Jansen rombo mastóide	1	Pç.
01-0038	Afastador Langenbeck n°1 30x14mm cabo chato 22cm	2	Pç.
01-0043	Afastador Senn-Mueller duplo 16cm	1	Pç.
01-0760	Afastador p/cir. plástica de rugas do pescoço	1	Pç.
01-0762	Afastador p/cirurgia plástica do nariz	1	Pç.
03-0148	Pinça dissecação Adson reta hemostática 18cm	2	Pç.
03-0149	Pinça dissecação Adson curva hemostática 18cm	4	Pç.
03-0150	Pinça Allis 5x6 15cm	4	Pç.
03-0151	Pinça Allis 5x6 dentes 19cm	2	Pç.
03-0154	Pinça Babcock 16cm	2	Pç.
03-0155	Pinça Babcock 20cm	2	Pç.
03-0160	Pinça Backhaus 13cm	10	Pç.
03-0163	Pinça Cheron 25cm	1	Pç.
03-0165	Pinça Collin c/pta forma de anel 16cm	1	Pç.
03-0170	Pinça Crile reta hemostática 14cm	4	Pç.
03-0171	Pinça Crile reta hemostática 16cm	2	Pç.
03-0172	Pinça Crile curva hemostática 14cm	10	Pç.
03-0173	Pinça Crile curva hemostática 16cm	6	Pç.
03-0190	Pinça Foerster reta c/serrilha 18cm	2	Pç.
03-0197	Pinça Halstead-Mosquito reta c/serrilha 12cm	4	Pç.
03-0198	Pinça Halstead-Mosquito reta c/serrilha 18cm	1	Pç.
03-0199	Pinça Halstead-Mosquito curva c/serrilha hem. 12cm	10	Pç.
03-0200	Pinça Halstead-Mosquito curva c/serrilha 18cm	2	Pç.
03-0214	Pinça Kocher reta c/dente 14cm	8	Pç.
03-0215	Pinça Kocher curva c/dente 14cm	4	Pç.
03-0226	Pinça Mixer-Baby 14cm	2	Pç.
03-0227	Pinça Mixer 23cm	2	Pç.
03-0250	Pinça Rochester-Pean reta hemostática 18cm	2	Pç.
03-0255	Pinça Rochester-Pean curva 18cm	2	Pç.
04-0295	Pinça dissecação Adson c/serrilha 12cm	2	Pç.
04-0296	Pinça dissecação Adson c/dente 12cm	1	Pç.
04-0304	Pinça dissecação (anatômica) c/serrilha 16cm	1	Pç.
03-0259	Pinça Shnidt curva 19cm	2	Pç.
04-0306	Pinça dissecação (anatômica) c/serrilha 20cm	1	Pç.
04-0311	Pinça dissecação c/dente de rato 16cm	1	Pç.
04-0313	Pinça dissecação c/dente de rato 20cm	1	Pç.
05-0279	Porta-agulha Mayo-Hegar 16cm c/serrilha	1	Pç.
05-0289	Porta-agulha Derf c/vídea 12cm	1	Pç.
06-0341	Tesoura Reta standard 15cm	1	Pç.
06-0343	Tesoura Romba-Romba reta standard 19cm	1	Pç.
06-0378	Tesoura Mayo-Stille reta 17cm	1	Pç.
06-0381	Tesoura Mayo-Stille curva 17cm	1	Pç.



## CAIXA PARA BUCOMAXILOFACIAL

Referência	Descrição	Quant.	Unidade
06-0382	Tesoura Mayo-Stille curva 19cm	1	Pç.
06-0388	Tesoura Metzenbaum-Nelson RR reta 23cm	1	Pç.
06-0389	Tesoura Metzenbaum-Nelson RR curva 14cm	1	Pç.
06-0390	Tesoura Metzenbaum-Nelson RR 18cm curva	1	Pç.
06-0392	Tesoura Metzenbaum curva 23cm	2	Pç.
06-0606	Tesoura p/Fios de Aço 12cm	1	Pç.
06-0633	Tesoura Íris fina-fina curva Delikat 10,5cm	1	Pç.
10-0001	Abaixa-línguas Bruenings 18cm	1	Pç.
10-0060	Cabo de bisturi nº3 (lâminas 10,11,12,15) 12cm	1	Pç.
10-0061	Cabo de bisturi nº4 (lâminas 20,21,22,23,24) 13cm	1	Pç.
10-0062	Cabo de bisturi nº7 (lâminas 10,11,12,15) 17cm	1	Pç.
10-0069	Clips Mayo-Bunt	2	Pç.
10-0104	Descolador Freer p/septo nasal 18cm	1	Pç.
10-0105	Descolador Hurd p/amíd. e palatino 22cm	1	Pç.
10-0113	Estilete Bi-Olivar 2mm de diâm. Inoxi. 15cm	1	Pç.
10-0128	Rugina Farabeuf curva p/osso 15cm	1	Pç.
10-0177	Tentacânula de aço inoxidável 15cm	1	Pç.
10-0631	Aspirador de Yankauer	1	Pç.
10-0748	Osteótomo Lambotte 4x4mm 17cm	1	Pç.
10-0749	Osteótomo Lambotte 6x4mm 17cm	1	Pç.
10-0750	Osteótomo Lambotte 8x4mm 17cm	1	Pç.
10-0751	Osteótomo Lambotte 10x4mm 17cm	1	Pç.
10-0752	Osteótomo Lambotte 12x4mm 17cm	1	Pç.
10-0753	Osteótomo Lambotte 15x4mm 17cm	1	Pç.
15-3113	Afastador Sofield jogo com 6 peças	1	Pç.
15-3158	Sacabocado Stille L. Goiva 22cm cv 9x15mm	1	Pç.
15-3165	Martelo Neufield delicado 200g	1	Pç.
15-3170	Osteótomo Lambotte 24cm x 15mm	1	Pç.
15-3170	Osteótomo Lambotte 24cm x 20mm	1	Pç.
15-3172	Osteótomo Lambotte 24cm x 25mm	1	Pç.
15-3173	Osteótomo Lambotte 24cm x 30mm	1	Pç.



## CAIXA PARA CESARIANA

Referência	Descrição	Quant.	Unidade
01-0004	Afastador Balfour I c/valva 100x70 reta	1	Pç.
01-0021	Afastador Farabeuf médio 13mm largura 14cm	1	Pç.
01-0109	Espátula Reverdin abd. e torácica angulada 29cm	1	Pç.
01-0133	Valva de Doyen 45x90mm	1	Pç.
01-0134	Valva de Doyen 45x120mm	1	Pç.
03-0150	Pinça Allis 5x6 15cm	4	Pç.
03-0160	Pinça Backhaus 13cm	12	Pç.
03-0163	Pinça Cheron 25cm	1	Pç.
03-0171	Pinça Crile reta hemostática 16cm	4	Pç.
03-0173	Pinça Crile curva hemostática 16cm	6	Pç.
03-0182	Pinça Faure curva hemostática 20cm	2	Pç.
03-0191	Pinça Foerster reta c/serrilha 20cm	2	Pç.
03-0250	Pinça Rochester-Pean reta hemostática 18cm	2	Pç.
03-0255	Pinça Rochester-Pean curva 18cm	2	Pç.
03-0259	Pinça Schmidt curva 19cm	2	Pç.
03-0610	Pinça para cordão umbilical 18cm	1	Pç.
04-0304	Pinça dissecação (anatômica) c/serrilha 16cm	1	Pç.
04-0306	Pinça dissecação (anatômica) c/serrilha 20cm	1	Pç.
04-0307	Pinça dissecação c/serrilha 25cm	1	Pç.
04-0311	Pinça dissecação c/dente de rato 16cm	1	Pç.
04-0313	Pinça dissecação c/dente de rato 20cm	1	Pç.
04-0314	Pinça dissecação c/dente de rato 25cm	1	Pç.
04-0334	Pinça Russa (pata de gato) p/tórax 20cm	1	Pç.
05-0291	Porta-agulha Mayo-Hegar c/vídea 16cm	1	Pç.
05-0293	Porta-agulha Mayo-Hegar c/vídea 20cm	1	Pç.
06-0342	Tesoura RR reta standard 17cm	1	Pç.
06-0381	Tesoura Mayo-Stille curva 17cm	1	Pç.
06-0388	Tesoura Metzenbaum reta 23cm	2	Pç.
06-0390	Tesoura Metzenbaum-Nelson RR 18cm curva	1	Pç.
06-0392	Tesoura Metzenbaum curva 23cm	2	Pç.
10-0061	Cabo de bisturi nº4 (lâminas 20,21,22,23,24) 13cm	1	Pç.
10-0069	Clips Mayo-Bunt	1	Pç.
10-0114	Estilete Bi-olivar 18cm	1	Pç.
10-0631	Aspirador de Yankauer	1	Pç.

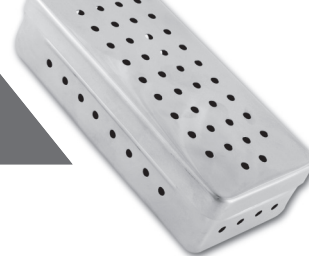

## CAIXA PARA CIRURGIA CORONARIANA / CARDÍACA

Referência	Descrição	Quant.	Unidade
01-0020	Afastador Farabeuf 12cm	1	Pç.
01-0786	Afastador Burford p/costelas intercambiável c/valvas	1	Pç.
03-0150	Pinça Allis 15cm	4	Pç.
03-0152	Pinça Allis 23cm	4	Pç.
03-0159	Pinça Backhaus 11cm	12	Pç.
03-0163	Pinça Cheron 25cm	1	Pç.
03-0197	Pinça Halstead-Mosquito reta 12cm	10	Pç.
03-0199	Pinça Halstead-Mosquito curva 12cm	10	Pç.
03-0210	Pinça Kelly reta 16cm	6	Pç.
03-0212	Pinça Kelly curva 16cm	8	Pç.
03-0214	Pinça Kocher reta 14cm	2	Pç.
03-0226	Pinça Mixter-Baby 14cm	2	Pç.
03-0227	Pinça Mixter 23cm	2	Pç.
03-0242	Pinça R. Ochsner reta 22cm	2	Pç.
03-0260	Pinça Schnidt curva 21cm	4	Pç.
03-0604	Pinça Micromosquito reta 12cm	5	Pç.
03-0605	Pinça Micromosquito curva 12cm	5	Pç.
03-0701	Pinça Gemini curva 18cm	1	Pç.
03-0834	Pinça Kelly Delicada curva 16cm	6	Pç.
03-0835	Pinça Moynihan curva 21cm	2	Pç.
03-1515	Clipadora 19cm p/vitaclip médio/grande verde	1	Pç.
05-0929	Porta-agulha para Coronária c/vídea 17cm	1	Pç.
05-0930	Porta-agulha para Coronária c/vídea 19cm	1	Pç.
06-0388	Tesoura Metzenbaum reta 23cm	1	Pç.
06-0392	Tesoura Metzenbaum curva 23cm	2	Pç.
06-0700	Tesoura Metzenbaum (cárdio) curva 18cm	1	Pç.
06-0787	Tesoura Diethrich, 25° (cárdio) (Potts-Smith) 18,5cm	1	Pç.
06-0788	Tesoura Diethrich, 45° (cárdio) (Potts-Smith) 18cm	1	Pç.
06-0789	Tesoura Diethrich, 60° (cárdio) (Potts-Smith) 17,5cm	1	Pç.
06-0790	Tesoura Diethrich, 90° (cárdio) 17cm	1	Pç.
06-0791	Tesoura Diethrich, 125° (cárdio) 17cm	1	Pç.
06-0916	Tesoura Boyd 18cm	1	Pç.
06-0938	Tesoura Boyd 20cm Duracorte	1	Pç.
07-0716	Pinça De Bakey Bulldog curva 9,5cm	1	Pç.
07-0717	Pinça De Bakey Bulldog curva 10,5cm	1	Pç.
07-0718	Pinça De Bakey Bulldog curva 11,5cm	1	Pç.
07-0553	Pinça Bulldog De Bakey curva 8,5cm	3	Pç.
07-0792	Pinça Dietrich reta 6,5cm Micro Bulldog	1	Pç.
07-0793	Pinça Dietrich reta 6cm Micro Bulldog	1	Pç.
07-0794	Pinça Dietrich reta 5,5cm Micro Bulldog	1	Pç.
07-0796	Pinça Dietrich angulada 5,5cm Micro Bulldog	3	Pç.
07-0797	Pinça Dietrich angulada 5cm Micro Bulldog	3	Pç.
01-0025	Afastador Finochietto médio 47x54x188mm	2	Pç.
01-0032	Afastador Gosset médio 58x65x160mm	1	Pç.
01-0037	Afastador Jansen rombo	1	Pç.
10-0631	Aspirador de Yankauer	1	Pç.
03-0904	Pinça Zenker curva 29,5cm	2	Pç.
03-0571	Pinça de Semb curva 24cm	1	Pç.
03-0251	Pinça R. Pean reta 20cm	2	Pç.



## CAIXA PARA CIR. CORONARIANA / CARDÍACA

Referência	Descrição	Quant.	Unidade
03-0256	Pinça R. Pean curva 20cm	2	Pç.
07-0563	Pinça dissecação De Bakey reta 30cm boca 2,8mm	2	Pç.
07-0560	Pinça dissecação De Bakey reta 20cm boca 1,5cm	1	Pç.
04-0307	Pinça dissecação c/serrilha 25cm	2	Pç.
04-0857	Pinça dissecação vídea 25cm	1	Pç.
07-0696	Pinça dissecação De Bakey 30cm 2,0mm de boca	1	Pç.
07-0694	Pinça dissecação De Bakey 20cm 2,0mm de boca	1	Pç.
04-0329	Pinça dissecação Potts-Smith serrilha reta 20cm	1	Pç.
04-0314	Pinça dissecação c/dente 25cm	1	Pç.
04-0316	Pinça dissecação dente delicado 16cm	1	Pç.
04-0305	Pinça dissecação serrilha 18cm	1	Pç.
04-0303	Pinça dissecação serrilha 14cm	2	Pç.
04-0312	Pinça dissecação dente 18cm	1	Pç.
07-1145	Afastador pequeno p/atrial direito	1	Pç.
07-1146	Afastador grande p/atrial direito	1	Pç.
07-1147	Afastador pequeno p/atrial esquerdo	1	Pç.
07-1148	Afastador grande p/atrial esquerdo	1	Pç.
06-0907	Tesoura Dietrich 45° 18cm duracorte	1	Pç.
06-0370	Tesoura bee-bee reta 10,5cm	1	Pç.
10-0777	Dilatador De Bakey 1x1,0mm 20cm	1	Pç.
10-0778	Dilatador De Bakey 1x1,5mm 20cm	1	Pç.
10-0779	Dilatador De Bakey 1x2,0mm 20cm	1	Pç.
10-0780	Dilatador De Bakey 1x2,5mm 20cm	1	Pç.
10-0781	Dilatador De Bakey 1x3,0mm 20cm	1	Pç.
10-0782	Dilatador De Bakey 1x3,5mm 20cm	1	Pç.
10-0783	Dilatador De Bakey 1x4,0mm 20cm	1	Pç.
10-0784	Dilatador De Bakey 1x4,5mm 20cm	1	Pç.
07-0554	Pinça De Bakey 12,5cm bc ang 45°	2	Pç.
07-0707	Pinça De Bakey Satinski 28cm 7,5 bocar	2	Pç.
07-0541	Pinça De Bakey ang. 18cm boca 7,5cm	2	Pç.
07-0702	Pinça De Bakey 10,5cm ângulo 90°	2	Pç.
05-0869	Porta-agulha Mayo-Hegar vídea 30cm	1	Pç.
05-0285	Porta-agulha Wangenstein serrilha 27cm	1	Pç.
05-0292	Porta-agulha Mayo-Hegar vídea 18cm	1	Pç.
05-0931	Porta-agulha para coronária vídea 22cm	1	Pç.
03-1518	Pinça Allis 5x6 15cm	1	Pç.



## CAIXA PARA COLECISTECTOMIA (VIAS BILIARES)

Referência	Descrição	Quant.	Unidade
01-0106	Espátula Haberer 25x30mm x 28cm	1	Pç.
01-0108	Espátula Reverdin reta 29cm	1	Pç.
01-0111	Espátula Ribbon 40mm x 33cm	1	Pç.
01-0133	Valva de Doyen 45x90mm	1	Pç.
01-0137	Valva de Doyen 60x120mm	1	Pç.
03-0149	Pinça dissecação Adson curva hemostática 18cm	4	Pç.
03-0150	Pinça Allis 5x6 15cm	4	Pç.
03-0151	Pinça Allis 5x6 dentes 19cm	2	Pç.
03-0152	Pinça Allis 5x6 dentes 23cm	2	Pç.
03-0154	Pinça Babcock 16cm	2	Pç.
03-0155	Pinça Babcock 20cm	2	Pç.
03-0160	Pinça Backhaus 13cm	10	Pç.
03-0163	Pinça Cheron 25cm	1	Pç.
03-0164	Pinça Collin reta 25cm	1	Pç.
03-0171	Pinça Crile reta hemostática 16cm	4	Pç.
03-0173	Pinça Crile curva hemostática 16cm	5	Pç.
03-0175	Pinça Desjardins p/cálculos bil. 23cm	5	Pç.
03-0176	Pinça Desjardins p/cálculos bil. 23cm	1	Pç.
03-0190	Pinça Foerster reta c/serrilha 18cm	1	Pç.
03-0192	Pinça Foerster reta c/serrilha 25cm	2	Pç.
03-0195	Pinça Foerster curva c/serrilha 25cm	1	Pç.
03-0197	Pinça Halstead-Mosquito reta c/serrilha 12cm	4	Pç.
03-0198	Pinça Halstead-Mosquito reta c/serrilha 18cm	2	Pç.
03-0199	Pinça Halstead-Mosquito curva c/serrilha hem. 12cm	10	Pç.
03-0200	Pinça Halstead-Mosquito curva c/serrilha 18cm	4	Pç.
03-0214	Pinça Kocher reta c/dente 14cm	4	Pç.
03-0227	Pinça Mixter 23cm	4	Pç.
03-0235	Pinça Randall p/cálculos renais 23cm	1	Pç.
03-0236	Pinça Randall p/cálculos renais 21cm	1	Pç.
03-0238	Pinça Randall p/cálculos renais 19cm	1	Pç.
03-0237	Pinça Randall p/cálculos renais 19,5cm	1	Pç.
03-0255	Pinça Rochester-Pean curva 18cm	2	Pç.
03-0259	Pinça Schnidt curva 19cm	2	Pç.
03-0260	Pinça Schnidt curva 21cm	1	Pç.
03-0740	Pinça Kocher intest. atraumática serr. De Bakey 22cm curva	2	Pç.
03-0799	Pinça Kocher int. atraumática reta serr. De Bakey 25cm	2	Pç.
03-0835	Pinça Moynihan curva 21cm	2	Pç.
03-0836	Pinça Moynihan curva 23cm	2	Pç.
04-0304	Pinça dissecação (anatômica) c/serrilha 16cm	1	Pç.
04-0307	Pinça dissecação (anatômica) c/serrilha 25cm	1	Pç.
04-0311	Pinça dissecação c/dente de rato 16cm	1	Pç.
04-0314	Pinça dissecação dente de rato 25cm	1	Pç.
05-0279	Porta-agulha Mayo-Hegar 16cm c/serrilha	1	Pç.
05-0281	Porta-agulha Mayo-Hegar 20cm c/serrilha	1	Pç.
06-0343	Tesoura Romba-Romba reta standard 19cm	1	Pç.
06-0378	Tesoura Mayo-Stille reta 17cm	1	Pç.
06-0381	Tesoura Mayo-Stille curva 17cm	1	Pç.
06-0382	Tesoura Mayo-Stille curva 19cm	1	Pç.
06-0390	Tesoura Metzenbaum-Nelson RR 18cm curva	1	Pç.
06-0392	Tesoura Metzenbaum-Nelson RR curva 23cm	2	Pç.



## CAIXA PARA COLECISTECTOMIA (VIAS BILIARES)

Referência	Descrição	Quant.	Unidade
07-0563	Pinça dissecação De Bakey reta 30cm boca 2,8mm	1	Pç.
10-0060	Cabo de bisturi nº3 (lâminas 10,11,12,15) 12cm	1	Pç.
10-0061	Cabo de bisturi nº4 (lâminas 20,21,22,23,24) 13cm	1	Pç.
10-0062	Cabo de bisturi nº7 (lâminas 10,11,12,15) 17cm	1	Pç.
10-0069	Clips Mayo-Bunt	1	Pç.
10-0631	Aspirador de Yankauer	1	Pç.
10-0807	Bakes, para vias biliares, 1,2x1,2mm 32cm	1	Pç.
10-0765	Bakes, para vias biliares, 2,0x1,6mm 32cm	1	Pç.
10-0766	Bakes, para vias biliares, 3,0x1,6mm 32cm	1	Pç.
10-0767	Bakes, para vias biliares, 4,0x1,6mm 32cm	1	Pç.
10-0768	Bakes, para vias biliares, 5,0x1,6mm 32cm	1	Pç.
10-0769	Bakes, para vias biliares, 6,0x2,2mm 32cm	1	Pç.
10-0770	Bakes, para vias biliares, 7,0x2,2mm 32cm	1	Pç.
10-0771	Bakes, para vias biliares, 8,0x2,2mm 32cm	1	Pç.
10-0772	Bakes, para vias biliares, 9,0x2,2mm 32cm	1	Pç.
10-0773	Bakes, para vias biliares, 10,0x2,2mm 32cm	1	Pç.
10-0774	Bakes, para vias biliares, 11,0x2,2mm 32cm	1	Pç.
10-0775	Bakes, para vias biliares, 12,0x2,2mm 32cm	1	Pç.
10-0776	Bakes, para vias biliares, 13,0x2,2mm 32cm	1	Pç.
10-0903	Aspirador Poole curvo 24,5cm	1	Pç.
01-0003	Afast. Balfour abd. c/valva 45x80 curvo haste normal	1	Pç.
01-0016	Afastador Deaver 50mm 30cm	1	Pç.
01-0021	Afastador Farabeuf médio 13mm largura 14cm	1	Pç.
01-0111	Espátula Ribbon 40mm x 33cm	1	Pç.

## CAIXA PARA COLPOPERINEORRAFIA

Referência	Descrição	Quant.	Unidade
01-0021	Afastador Farabeuf 14cm	1	Pç.
01-0133	Valva de Doyen 45x90mm	1	Pç.
01-0134	Valva de Doyen 45x120mm	1	Pç.
01-0886	Valva de Doyen 30x70mm	1	Pç.
03-0150	Pinça Allis 5x6 15cm	4	Pç.
03-0152	Pinça Allis 5x6 23cm	2	Pç.
03-0154	Pinça Babcock 16cm	2	Pç.
03-0159	Pinça Backhaus p/campo operatório 11cm	10	Pç.
03-0163	Pinça Cheron 25cm	1	Pç.
03-0164	Pinça Collin reta 25cm	1	Pç.
03-0165	Pinça Collin c/pta forma de anel 16cm	1	Pç.
03-0182	Pinça Faure curva 20cm	2	Pç.
03-0190	Pinça Foerster reta c/serrilha 18cm	1	Pç.
03-0193	Pinça Foerster curva c/serrilha 18cm	1	Pç.
03-0197	Pinça Halstead-Mosquito reta c/serrilha 12cm	4	Pç.
03-0199	Pinça Halstead-Mosquito curva c/serrilha hem. 12cm	10	Pç.
03-0209	Pinça Kelly reta hemostática 14cm	4	Pç.
03-0211	Pinça Kelly curva hemostática 14cm	6	Pç.
03-0214	Pinça Kocher reta c/dente 14cm	6	Pç.
03-0215	Pinça Kocher curva c/dente 14cm	2	Pç.
03-0226	Pinça Mixer-Baby 14cm	2	Pç.
03-0227	Pinça Mixer 23cm	2	Pç.
03-0228	Pinça Museux reta p/colo uterino 24cm	1	Pç.
03-0232	Pinça Pozzi reta p/ colo uterino 25cm	1	Pç.
03-0250	Pinça Rochester-Pean reta hemostática 18cm	2	Pç.
04-0295	Pinça Adson c/serrilha 12cm	1	Pç.
04-0296	Pinça Adson c/dente 12cm	1	Pç.
04-0303	Pinça dissecação (anatômica) c/serrilha 14cm	1	Pç.
04-0305	Pinça dissecação (anatômica) c/serrilha 18cm	1	Pç.
04-0310	Pinça dissecação c/dente de rato 14cm	1	Pç.
04-0312	Pinça dissecação c/dente de rato 18cm	1	Pç.
05-0290	Porta-agulha Mayo-Hegar c/vídea 14cm	1	Pç.
05-0293	Porta-agulha Mayo-Hegar c/vídea 20cm	1	Pç.
06-0342	Tesoura RR reta standard 17cm	1	Pç.
06-0378	Tesoura Mayo-Stille reta 17cm	1	Pç.
06-0388	Tesoura Metzenbaum reta 23cm	1	Pç.
06-0392	Tesoura Metzenbaum curva 23cm	1	Pç.
06-0602	Tesoura Metzenbaum Delicada curva 18cm	1	Pç.
06-0601	Tesoura Metzenbaum Delicada curva 14cm	1	Pç.
07-0563	Pinça dissecação De Bakey reta 30cm boca 2,8mm	1	Pç.
10-0062	Cabo de bisturi nº7 (lâminas 10,11,12,15) 17cm	1	Pç.
10-0069	Clips Mayo-Bunt	1	Pç.
10-0113	Estilete Bi-Olivar 2mm de diâmetro Inoxy. 15cm	1	Pç.
10-0123	Histerômetro Collin 28cm	1	Pç.
10-0177	Tentacânula de aço inoxidável 15cm	1	Pç.
10-0631	Aspirador de Yankauer	1	Pç.



## CAIXA PARA CURATIVOS

Referência	Descrição	Quant.	Unidade
03-0172	Pinça Crile curva hemostática 14cm	1	Pç.
03-0163	Pinça Cheron 25cm	1	Pç.
03-0611	Pinça Pean-Murphy reforçada 16cm	1	Pç.
04-0303	Pinça dissecação (anatômica) c/serrilha 14cm	1	Pç.
04-0311	Pinça dissecação dente 16cm	1	Pç.
06-0351	Tesoura Romba-Fina reta standard 15cm	1	Pç.

## CAIXA PARA CURETAGEM UTERINA

Referência	Descrição	Quant.	Unidade
01-0021	Afastador Farabeuf 14cm	1	Pç.
02-0145	Espéculo de Collin n°1 pequeno vaginal	3	Pç.
02-0146	Espéculo de Collin n°2 médio vaginal 110x35mm	2	Pç.
02-0147	Espéculo de Collin n°3 grande vaginal 120x40mm	1	Pç.
03-0152	Pinça Allis 23cm	2	Pç.
03-0160	Pinça Backhaus 13cm	10	Pç.
03-0163	Pinça Cheron 25cm	1	Pç.
03-0182	Pinça Faure curva 20cm	2	Pç.
03-0192	Pinça Foerster reta c/serrilha 25cm	1	Pç.
03-0228	Pinça Museux reta p/colo uterino 24cm	1	Pç.
03-0232	Pinça Pozzi reta p/colo uterino 25cm	1	Pç.
03-0267	Pinça Winter n°2 reta p/aborto 28cm	1	Pç.
03-0270	Pinça Winter n°2 curva p/aborto 28cm	1	Pç.
04-0306	Pinça dissecação (anatômica) c/serrilha 20cm	1	Pç.
04-0313	Pinça dissecação c/dente de rato 20cm	1	Pç.
07-0563	Pinça dissecação De Bakey reta 30cm boca 2,8mm	1	Pç.
10-0062	Cabo de bisturi n°7 (lâminas 10,11,12,15) 17cm	1	Pç.
10-0080	Cureta Recamier n°1 romba uterina 31cm	1	Pç.
10-0081	Cureta Recamier n°2 romba uterina 31cm	1	Pç.
10-0082	Cureta Recamier n°3 romba uterina 31cm	1	Pç.
10-0083	Cureta Recamier n°4 romba uterina 31cm	1	Pç.
10-0084	Cureta Recamier n°5 romba uterina 31cm	1	Pç.
10-0085	Cureta Recamier n°6 romba uterina 31cm	1	Pç.
10-0086	Cureta Schroeder n°1 uterina 30cm	1	Pç.
10-0087	Cureta Schroeder n°2 uterina 30cm	1	Pç.
10-0088	Cureta Schroeder n°3 uterina 30cm	1	Pç.
10-0089	Cureta Schroeder n°4 uterina 30cm	1	Pç.
10-0090	Cureta Schroeder n°5 30cm	1	Pç.
10-0091	Cureta Schroeder n°6 uterina 30cm	1	Pç.
10-0115	Estilete Ginecológico porta algodão 28cm	1	Pç.
10-0123	Histerômetro Collin 28cm	1	Pç.





## CAIXA PARA DISSECÇÃO DE VEIA-FLEBOTOMIA

Referência	Descrição	Quant.	Unidade
01-0019	Afastador Farabeuf delicado 10cm x 6mm	2	Pç.
03-0150	Pinça Allis 5x6 15cm	2	Pç.
03-0158	Pinça Backhaus p/campo operatório 09cm	4	Pç.
03-0163	Pinça Cheron 25cm	4	Pç.
03-0197	Pinça Halstead-Mosquito rt c/serrilha 12cm	2	Pç.
03-0199	Pinça Halstead-Mosquito cva c/serrilha hem.12cm	6	Pç.
03-0611	Pinça Pean-Murphy reforçada 16cm	1	Pç.
04-0295	Pinça dissecação Adson c/serrilha 12cm	1	Pç.
04-0296	Pinça dissecação Adson c/dente 12cm	1	Pç.
04-0328	Pinça dissecação Potts-Smith serrilhada reta 18cm	1	Pç.
04-0849	Pinça dissecação Adson c/dente del. 12cm	1	Pç.
04-0898	Pinça dissecação Adson c/dente védea 12cm	1	Pç.
05-0278	Porta-agulha Mayo-Hegar 14cm c/serrilha	1	Pç.
06-0601	Tesoura Metzenbaum Delicada curva 14cm	2	Pç.
06-0632	Tesoura Íris fina-fina reta Delikat 10,5cm	1	Pç.
07-0693	Pinça dissecação De Bakey 15cm x 2,0mm de boca	1	Pç.

## CAIXA PARA ESOFAGECTOMIA

Referência	Descrição	Quant.	Unidade
01-0003	Afast. Balfour abd.c/valva 45x80 curvo haste normal	1	Pç.
01-0021	Afast. Farabeuf médio 13mm largura 14cm	1	Pç.
01-0026	Afast. Finochietto adulto grd 47x54x220mm p/ tórax	1	Pç.
01-0036	Afast. Harrington 127x62mm 32cm	1	Pç.
01-0039	Afast. Langenbeck n°2 30x16mm cabo chato	1	Pç.
01-0106	Espátula Haberer 25x30mm x 28cm	1	Pç.
01-0108	Espátula Reverdin reta 29cm	1	Pç.
01-0110	Espátula Ribbon 30mm x 33cm	1	Pç.
01-0137	Valva de Doyen 60x120mm	1	Pç.
03-0149	Pinça Adson curva hemostática 18cm	2	Pç.
03-0150	Pinça Allis 5x6 15cm	4	Pç.
03-0151	Pinça Allis 5x6 dentes 19cm	4	Pç.
03-0152	Pinça Allis 5x6 dentes 23cm	4	Pç.
03-0160	Pinça Backhaus 13cm	10	Pç.
03-0163	Pinça Cheron 25cm	1	Pç.
03-0166	Pinça Collin c/ponta forma de coração 16cm	1	Pç.
03-0170	Pinça Crile reta hemostática 14cm	4	Pç.
03-0171	Pinça Crile reta hemostática 16cm	4	Pç.
03-0172	Pinça Crile curva hemostática 14cm	10	Pç.
03-0173	Pinça Crile curva hemostática 16cm	10	Pç.
03-0197	Pinça Halstead-Mosquito reta c/serrilha 12cm	4	Pç.
03-0199	Pinça Halstead-Mosquito curva c/serrilha hem. 12cm	10	Pç.
03-0207	Pinça Heiss curva hemostática 20cm	1	Pç.
03-0227	Pinça Mixer 23cm	2	Pç.
03-0239	Pinça Kocher (Rochester-Ochsner) rt. c/dente 16cm	4	Pç.
03-0244	Pinça Kocher (Rochester-Ochsner) cv. c/dente. 16cm	2	Pç.
03-0250	Pinça Rochester-Pean reta hemostática 18cm	1	Pç.
03-0255	Pinça Rochester-Pean curva 18cm	1	Pç.



## CAIXA PARA ESOFAGECTOMIA

Referência	Descrição	Quant.	Unidade
03-0259	Pinça Schnidt curva 19cm	2	Pç.
03-0739	Pinça Kocher int. atr. reta serr. De Bakey 22cm	1	Pç.
03-0740	Pinça Kocher intest. atr. serr. De Bakey 22cm curva	1	Pç.
03-0799	Pinça Kocher intest. atr. serr. De Bakey 25cm	1	Pç.
03-0800	Pinça Kocher intest atr. curva serr. De Bakey 25cm	1	Pç.
03-0835	Pinça Moynihan curva 21cm	2	Pç.
03-0904	Pinça Zenker curva 29,5cm	2	Pç.
04-0304	Pinça dissecação (anatômica) c/serr. 16cm	1	Pç.
04-0306	Pinça dissecação (anatômica) c/serr. 20cm	1	Pç.
04-0307	Pinça dissecação (anatômica) c/serr. 25cm	1	Pç.
04-0311	Pinça dissecação c/dente de rato 16cm	1	Pç.
04-0313	Pinça dissecação c/dente de rato 20cm	1	Pç.
04-0314	Pinça dissecação dente de rato 25cm	1	Pç.
05-0279	Porta-agulha Mayo-Hegar 16cm c/serrilha	1	Pç.
05-0281	Porta-agulha Mayo-Hegar 20cm c/serrilha	1	Pç.
05-0285	Porta-agulha Wangenstein 27cm c/serrilha	1	Pç.
05-0289	Porta-agulha Derf c/vídea 12cm	1	Pç.
05-0873	Porta-agulha De Bakey c/vídea 30cm	1	Pç.
06-0351	Tesoura Romba-Fina reta standard 15cm	1	Pç.
06-0378	Tesoura Mayo-Stille reta 17cm	1	Pç.
06-0381	Tesoura Mayo-Stille curva 17cm	1	Pç.
06-0382	Tesoura Mayo-Stille curva 19cm	1	Pç.
06-0386	Tesoura Metzenbaum-Nelson RR reta 18cm	1	Pç.
06-0388	Tesoura Metzenbaum reta 23cm	1	Pç.
06-0390	Tesoura Metzenbaum-Nelson RR 18cm curva	1	Pç.
06-0392	Tesoura Metzenbaum-Nelson RR curva 23cm	2	Pç.
07-0563	Pinça dissecação De Bakey reta 30cm boca 2,8cm	2	Pç.
10-0060	Cabo de bisturi nº3 (lâminas 10,11,12,15) 12cm	1	Pç.
10-0061	Cabo de bisturi nº4 (lâminas 20,21,22,23,24) 13cm	1	Pç.
10-0062	Cabo de bisturi nº7 (lâminas 10,11,12,15) 17cm	1	Pç.
10-0069	Clips Mayo-Bunt	1	Pç.
10-0113	Estilete Bi-Oliver 2mm de diâmetros Inoxi. 15cm	1	Pç.
10-0177	Tentacânula de aço inoxidável 15cm	1	Pç.
10-0631	Aspirador de Yankauer	1	Pç.



## CAIXA PARA EVENTRAÇÃO

Referência	Descrição	Quant.	Unidade
01-0021	Afastador Farabeuf médio 13mm largura 14cm	1	Pç.
01-0132	Valva de Doyen 45x60mm	2	Pç.
01-0133	Valva de Doyen 45x90mm	2	Pç.
03-0152	Pinça Allis 23cm	2	Pç.
03-0160	Pinça Backhaus 13cm	10	Pç.
03-0163	Pinça Cheron 25cm	1	Pç.
03-0165	Pinça Collin c/ponta forma de anel 16cm	2	Pç.
03-0170	Pinça Crile reta hemostática 14cm	4	Pç.
03-0172	Pinça Crile curva hemostática 14cm	8	Pç.
03-0190	Pinça Foerster serrilha reta 18cm	1	Pç.
03-0197	Pinça Halstead-Mosquito reta 12cm	4	Pç.
03-0199	Pinça Halstead-Mosquito curva 12cm	6	Pç.
03-0214	Pinça Kocher reta c/dente 14cm	6	Pç.
03-0215	Pinça Kocher curva c/dente 14cm	2	Pç.
03-0227	Pinça Mixer 23cm	2	Pç.
03-0240	Pinça Kocher (R. Ochsner) reta c/dente 18cm	4	Pç.
03-0245	Pinça Kocher (R. Ochsner) curva c/dente 18cm	2	Pç.
03-0259	Pinça Schnidt curva 19cm	2	Pç.
03-0800	Pinça Kocher intest. atr cv. serr. de bakey 25cm	1	Pç.
03-0825	Pinça Doyen atraumática curva 21cm	2	Pç.
04-0304	Pinça dissecação (anatômica) c/serr. 16cm	1	Pç.
04-0306	Pinça dissecação (anatômica) c/serr. 20cm	1	Pç.
04-0311	Pinça dissecação c/dente de rato 16cm	1	Pç.
04-0313	Pinça dissecação c/dente de rato 20cm	1	Pç.
05-0280	Porta-agulha Mayo-Hegar 18cm c/serrilha	2	Pç.
05-0281	Porta-agulha Mayo-Hegar 20cm c/serrilha	1	Pç.
06-0351	Tesoura Romba-Fina reta standard 15cm	1	Pç.
06-0378	Tesoura Mayo-Stille reta 17cm	2	Pç.
06-0381	Tesoura Mayo-Stille curva 17cm	2	Pç.
06-0388	Tesoura Metzenbaum-Nelson reta 23cm	1	Pç.
06-0390	Tesoura Metzenbaum-Nelson 18cm curva	1	Pç.
06-0392	Tesoura Metzenbaum-Nelson curva 23cm	2	Pç.
07-0563	Pinça dissecação De Bakey reta 30cm boca 2,8mm	1	Pç.
10-0060	Cabo de bisturi nº3 (lâminas 10,11,12,15) 12cm	1	Pç.
10-0061	Cabo de bisturi nº4 (lâminas 20,21,22,23,24) 13cm	1	Pç.
10-0069	Clips Mayo-Bunt	1	Pç.
10-0177	Tentacânula de aço inoxidável 15cm	1	Pç.
10-0631	Aspirador de Yankauer	1	Pç.



## CAIXA PARA LAPAROTOMIA INFANTIL

Referência	Descrição	Quant.	Unidade
01-0106	Espátula Haberer 25x30mm x 28cm	1	Pç.
01-0111	Espátula Ribbon 40mm x 33cm	1	Pç.
01-0045	Afastador Tuffier	1	Pç.
03-0182	Pinça Faure curva hemostática 20cm	2	Pç.
03-0163	Pinça Cheron 25cm	1	Pç.
03-0164	Pinça Collin reta 25cm	1	Pç.
03-0165	Pinça Collin c/pta forma de anel 16cm	1	Pç.
03-0190	Pinça Foerster reta c/serrilha 18cm	1	Pç.
03-0193	Pinça Foerster curva c/serrilha 18cm	1	Pç.
03-0214	Pinça Kocher reta c/dente 14cm	4	Pç.
03-0215	Pinça Kocher curva c/dente 14cm	2	Pç.
03-0226	Pinça Mixer-Baby 14cm	2	Pç.
03-0250	Pinça Rochester-Pean reta hemostática 18cm	2	Pç.
03-0260	Pinça Schnidt curva 21cm	2	Pç.
03-0604	Pinça Micromosquito reta. Delikat 12cm	4	Pç.
03-0605	Pinça Micromosquito curva. Delikat 12cm	10	Pç.
03-0822	Pinça Doyen atraumática reta 19cm	2	Pç.
03-0824	Pinça Doyen atraumática curva 18cm	2	Pç.
03-0831	Pinça Kelly Delicada reta 14cm	4	Pç.
03-0833	Pinça Kelly Delicada curva 14cm	6	Pç.
03-0835	Pinça Moynihan curva 21cm	2	Pç.
04-0295	Pinça Adson c/serrilha 12cm	1	Pç.
04-0296	Pinça Adson c/dente 12cm	1	Pç.
04-0303	Pinça dissecação (anatômica) c/serrilha 14cm	1	Pç.
04-0307	Pinça dissecação c/serrilha 25cm	1	Pç.
04-0311	Pinça dissecação c/dente de rato 16cm	1	Pç.
04-0314	Pinça dissecação c/dente 25cm	1	Pç.
05-0278	Porta-agulha Mayo-Hegar 14cm c/serrilha	1	Pç.
05-0280	Porta-agulha Mayo-Hegar 18cm c/serrilha	1	Pç.
05-0289	Porta-agulha Derf c/vídea 12cm	1	Pç.
06-0342	Tesoura RR reta standard 17cm	1	Pç.
06-0378	Tesoura Mayo-Stille reta 17cm	1	Pç.
06-0380	Tesoura Mayo-Stille curva 14cm	1	Pç.
06-0388	Tesoura Metzenbaum reta 23cm	1	Pç.
06-0392	Tesoura Metzenbaum curva 23cm	2	Pç.
06-0601	Tesoura Metzenbaum Delicada curva 14cm	1	Pç.
06-0602	Tesoura Metzenbaum Delicada curva 18cm	1	Pç.
07-0563	Pinça dissecação De Bakey reta 30cm boca 2,8mm	2	Pç.
10-0060	Cabo de bisturi nº3 (lâminas 10,11,12,15) 12cm	1	Pç.
10-0061	Cabo de bisturi nº4 (lâminas 20,21,22,23,24) 13cm	1	Pç.
10-0113	Estilete Bi-olivar 2mm de diâm. Inoxi. 15cm	1	Pç.
10-0177	Tentacânula de aço inoxidável 15cm	1	Pç.
10-0631	Aspirador de Yankauer	1	Pç.
01-0019	Afast. Farabeuf delicado 10cm x 6mm	1	Pç.
01-0020	Afast. Farabeuf infantil 10mm 12cm	1	Pç.
01-0031	Afast. Gosset pequeno 16x18x43x100mm, abdominal	1	Pç.
01-0032	Afast. Gosset médio 58x65x160mm, abdominal	1	Pç.
01-0039	Afast. Langenbeck nº2 30x16mm cabo chato	1	Pç.
01-0106	Espátula Haberer 28cm	1	Pç.
01-0132	Valva de Doyen 45x60mm	1	Pç.
03-0150	Pinça Allis 5x6 15cm	4	Pç.
03-0154	Pinça Babcock 16cm	2	Pç.

## CAIXA PARA PARTO COM FÓRCEPS

Referência	Descrição	Quant.	Unidade
01-0020	Afastador Farabeuf 12cm	1	Pç.
01-0133	Valva de Doyen 45x90mm	1	Pç.
03-0150	Pinça Allis 5x6 15cm	4	Pç.
03-0152	Pinça Allis 5x6 23cm	4	Pç.
03-0160	Pinça Backhaus 13cm	10	Pç.
03-0163	Pinça Cheron 25cm	1	Pç.
03-0182	Pinça Faure curva 20cm	2	Pç.
03-0191	Pinça Foerster reta c/serrilha 20cm	1	Pç.
03-0209	Pinça Kelly reta 14cm	2	Pç.
03-0210	Pinça Kelly reta 16cm	6	Pç.
03-0232	Pinça Pozzi reta 25cm	1	Pç.
03-0241	Pinça Kocher (R. Ochsner) reta c/dente 20cm	4	Pç.
03-0610	Pinça Cordão umbilical reta 18cm	1	Pç.
04-0301	Pinça dissecação (anatômica) c/serr. 10,5cm	1	Pç.
04-0311	Pinça dissecação c/dente de rato 16cm	1	Pç.
05-0280	Porta-agulha Mayo-Hegar 18cm c/serrilha	1	Pç.
06-0342	Tesoura RR reta standard 17cm	1	Pç.
06-0378	Tesoura Mayo-Stille reta 17cm	1	Pç.
06-0381	Tesoura Mayo-Stille curva 17cm	1	Pç.
06-0388	Tesoura Metzenbaum reta 23cm	1	Pç.
06-0392	Tesoura Metzenbaum curva 23cm	2	Pç.
10-0058	Amniótomo Beacham 24cm	1	Pç.
10-0060	Cabo de bisturi nº3 (lâminas 10,11,12,15) 12cm	1	Pç.
10-0061	Cabo de bisturi nº4 (lâminas 20,21,22,23,24) 13cm	1	Pç.
10-0069	Clips Mayo-Bunt	1	Pç.
10-0099	Cureta Wallich haste curta nº2	1	Pç.
10-0121	Simpson-Braun 33cm (fórceps obstétrico)	1	Pç.
10-0122	Simpson-Braun 36cm (fórceps obstétrico)	1	Pç.



## CAIXA PARA GASTRECTOMIA

Referência	Descrição	Quant.	Unidade
01-0003	Afastador Balfour abd. c /valva 45x80 curvo	1	Pç.
01-0021	Afastador Farabeuf médio 13mm largura 14cm	1	Pç.
01-0036	Afastador Harrington 127x62mm 32cm	1	Pç.
01-0112	Espátula Ribbon 50mm x 33cm	1	Pç.
01-0137	Valva de Doyen 60x120mm	1	Pç.
01-0106	Espátula Haberer 25x30mm x 28cm	1	Pç.
01-0108	Espátula Reverdin abd. e torácica reta 29cm	1	Pç.
01-0132	Valva de Doyen 45x60mm	1	Pç.
01-0133	Valva de Doyen 45x90mm	1	Pç.
03-0149	Pinça Adson curva hemostática 18cm	4	Pç.
03-0150	Pinça Allis 5x6 15cm	2	Pç.
03-0151	Pinça Allis 5x6 dentes 19cm	4	Pç.
03-0152	Pinça Allis 5x6 dentes 23cm	3	Pç.
03-0154	Pinça Babcock 16cm	2	Pç.
03-0160	Pinça Backhaus 13cm	10	Pç.
03-0163	Pinça Cheron 25cm	1	Pç.
03-0181	Pinça Duval-Collin c/boca 2,5cm 23cm	2	Pç.
03-0191	Pinça Foerster reta c/serrilha 20cm	1	Pç.
03-0194	Pinça Foerster curva c/serrilha 20cm	1	Pç.
03-0197	Pinça Halstead-Mosquito rt c/serrilha 12cm	4	Pç.
03-0199	Pinça Halstead-Mosquito cva c/serrilha hem. 12cm	10	Pç.
03-0209	Pinça Kelly reta hemostática 14cm	4	Pç.
03-0210	Pinça Kelly-Rankin reta 16cm	4	Pç.
03-0211	Pinça Kelly curva hemostática 14cm	6	Pç.
03-0212	Pinça Kelly-Rankin curva 16cm	8	Pç.
03-0214	Pinça Kocher reta 14cm	2	Pç.
03-0215	Pinça Kocher curva 14cm	2	Pç.
03-0227	Pinça mixter 23cm	2	Pç.
03-0242	Pinça R. Ochsner reta 22cm	2	Pç.
03-0155	Pinça Babcock 20cm	2	Pç.
03-0258	Pinça R. Pean curva 24cm	4	Pç.
03-0259	Pinça Schnidt curva 19cm	2	Pç.
03-0739	Pinça Kocher int. atraumática reta 22cm	1	Pç.
03-0740	Pinça Kocher int. atraumática curva 22cm	1	Pç.
03-0799	Pinça Kocher int. atraumática reta 25cm	1	Pç.
03-0800	Pinça Kocher int. atraumática curva 25cm	1	Pç.
03-0822	Pinça Doyen atraumática reta 19cm	1	Pç.
03-0823	Pinça Doyen atraumática reta 21cm	1	Pç.
03-0815	Pinça Babcock vídea 24cm	1	Pç.
03-0152	Pinça Allis softclamp 35cm	2	Pç.
03-1518	Clipadora 28cm p/Vitaclip médio/grande verde	1	Pç.
04-0314	Pinça dissecação c/dente 25cm	1	Pç.
07-0563	Pinça dissecação De Bakey reta 30cm boca 2,8mm	1	Pç.
03-0799	Pinça Kocher int. atr. reta serr. de Bakey 25cm	1	Pç.
03-0800	Pinça Kocher intest. atr. cv.serr. de Bakey 25cm	1	Pç.
03-0904	Pinça Zenker curva 29,5	2	Pç.
03-0905	Pinça Zenker curva forte 29,5cm	1	Pç.
04-0305	Pinça dissecação (anatômica) c/serrilha 18cm	1	Pç.
04-0307	Pinça dissecação (anatômica) c/serrilha 25cm	1	Pç.
04-0312	Pinça dissecação c/dente de rato 18cm	1	Pç.



## CAIXA PARA GASTRECTOMIA

Referência	Descrição	Quant.	Unidade
04-0314	Pinça dissecação dente de rato 25cm	1	Pç.
04-0329	Pinça Potts-Smith reta c/serrilha 20cm	1	Pç.
04-0335	Pinça Semken c/serrilha 14cm	1	Pç.
04-0336	Pinça Semken p/pele e plástica 16cm	1	Pç.
05-0280	Porta-agulha Mayo-Hegar 18cm c/serrilha	1	Pç.
05-0281	Porta-agulha Mayo-Hegar 20cm c/serrilha	1	Pç.
05-0866	Porta-agulha Mayo-Hegar 30cm c/serrilha	1	Pç.
06-0341	Tesoura Reta standard 15cm	1	Pç.
06-0343	Tesoura Romba-Romba reta standard 19cm	1	Pç.
06-0381	Tesoura Mayo-Stille curva 17cm	1	Pç.
06-0382	Tesoura Mayo-Stille curva 19cm	1	Pç.
03-0739	Pinça Kocher int. atraumática reta 22cm	1	Pç.
06-0390	Tesoura Metzenbaum-Nelson RR 18cm curva	1	Pç.
06-0392	Tesoura Metzenbaum-Nelson RR curva 23cm	2	Pç.
03-0815	Pinça Babcock vîdea 24cm	1	Pç.
10-0061	Cabo de bisturi nº4 (lâminas 20,21,22,23,24) 13cm	1	Pç.
10-0062	Cabo de bisturi nº7 (lâminas 10,11,12,15) 17cm	1	Pç.
10-0069	Clips Mayo-Bunt	2	Pç.
10-0631	Aspirador de Yankauer	1	Pç.
10-0902	Aspirador Poole reto 24,5cm	1	Pç.



## CAIXA PARA GINECOLOGIA ABDOMINAL

Referência	Descrição	Quant.	Unidade
01-0003	Afast. Balfour abd. c/ valva 45x80 curvo haste normal	1	Pç.
01-0020	Afastador Farabeuf infantil 10mm 12cm	1	Pç.
01-0021	Afastador Farabeuf médio 13mm largura 14cm	1	Pç.
01-0022	Afastador Farabeuf grande 20mm largura 17cm	1	Pç.
01-0109	Espátula Reverdin abd. e torá. angulada 29cm	1	Pç.
01-0110	Espátula Ribbon 30mm 33cm	1	Pç.
01-0111	Espátula Ribbon 40mm 33cm	1	Pç.
01-0112	Espátula Ribbon 50mm abd. e torá. 33cm	1	Pç.
01-0132	Valva de Doyen 45x60mm	1	Pç.
01-0133	Valva de Doyen 45x90mm	1	Pç.
01-0134	Valva de Doyen 45x120mm	1	Pç.
01-0036	Afastador Harrington 127x62mm 32cm	1	Pç.
01-0137	Valva de Doyen 60x120mm	1	Pç.
01-0039	Afastador Langenbeck n°2 30x16mm cabo chato	2	Pç.
03-0148	Pinça Adson reta hemostática 18cm	2	Pç.
03-0149	Pinça Adson curva hemostática 18cm	4	Pç.
03-0150	Pinça Allis 5x6 15cm	4	Pç.
03-0151	Pinça Allis 5x6 dentes 19cm	2	Pç.
03-0152	Pinça Allis 23cm	2	Pç.
03-0154	Pinça Babcock 16cm	2	Pç.
03-0155	Pinça Babcock 20cm	2	Pç.
03-0160	Pinça Backhaus 13cm	10	Pç.
03-0163	Pinça Cheron 25cm	1	Pç.
03-0165	Pinça Collin c/pta forma de anel 16cm	1	Pç.
03-0168	Pinça Collin 1x2 dentes porta instru. 25cm	1	Pç.
03-0174	Pinça Dartigues (histerolabo) 27cm	1	Pç.
03-0182	Pinça Faure curva hemostática 20cm	2	Pç.
03-0192	Pinça Foerster reta c/serrilha 25cm	1	Pç.
03-0195	Pinça Foerster curva c/serrilha 25cm	2	Pç.
03-0196	Pinça Guyon p/pedículo renal 24cm	1	Pç.
03-0197	Pinça Halstead-Mosquito reta c/serrilha 12cm	4	Pç.
03-0198	Pinça Halstead-Mosquito reta c/serrilha 18cm	1	Pç.
03-0199	Pinça Halstead-Mosquito curva c/serrilha hem. 12cm	10	Pç.
03-0200	Pinça Halstead-Mosquito curva c/serrilha 18cm	2	Pç.
03-0209	Pinça Kelly reta hemostática 14cm	4	Pç.
03-0210	Pinça Kelly-Rankin reta 16cm	4	Pç.
03-0211	Pinça Kelly curva hemostática 14cm	10	Pç.
03-0212	Pinça Kelly-Rankin curva 16cm	10	Pç.
03-0214	Pinça Kocher reta c/dente 14cm	4	Pç.
03-0215	Pinça Kocher curva c/dente 14cm	2	Pç.
03-0226	Pinça Mixter-Baby 14cm	2	Pç.
03-0227	Pinça Mixter 23cm	3	Pç.
03-0228	Pinça Museux reta 24cm	1	Pç.
03-0232	Pinça Pozzi reta 25cm	1	Pç.
03-0242	Pinça Kocher (R. Ochsner) reta c/dente 22cm	2	Pç.
03-0250	Pinça Rochester-Pean reta hemostática 18cm	2	Pç.
03-0253	Pinça Rochester-Pean reta 24cm	2	Pç.
03-0255	Pinça Rochester-Pean curva 18cm	2	Pç.
03-0260	Pinça Schnidt curva 21cm	1	Pç.
03-0835	Pinça Moynihan curva 21cm	2	Pç.





### CAIXA PARA GINECOLOGIA ABDOMINAL

Referência	Descrição	Quant.	Unidade
04-0295	Pinça Adson c/serrilha 12cm	1	Pç.
04-0296	Pinça Adson c/dente p/cirurgia plás. 12cm	1	Pç.
04-0304	Pinça dissecação (anatômica) c/serrilha 16cm	1	Pç.
04-0306	Pinça dissecação (anatômica) c/serrilha 20cm	1	Pç.
04-0307	Pinça dissecação c/serrilha 25cm	1	Pç.
04-0311	Pinça dissecação c/dente de rato 16cm	1	Pç.
04-0313	Pinça dissecação c/dente de rato 20cm	1	Pç.
05-0279	Porta-agulha Mayo-Hegar 16cm c/serrilha	1	Pç.
05-0281	Porta-agulha Mayo-Hegar 20cm c/serrilha	1	Pç.
05-0285	Porta-agulha Wangensteen 27cm c/serrilha	1	Pç.
06-0341	Tesoura Reta standard 15cm	1	Pç.
06-0343	Tesoura Romba-Romba reta standard 19cm	1	Pç.
06-0378	Tesoura Mayo-Stille reta 17cm	1	Pç.
06-0381	Tesoura Mayo-Stille curva 17cm	1	Pç.
06-0382	Tesoura Mayo-Stille curva 19cm	1	Pç.
06-0388	Tesoura Metzenbaum reta 23cm	1	Pç.
06-0389	Tesoura Metzenbaum-Nelson RR curva 14cm	1	Pç.
06-0390	Tesoura Metzenbaum-Nelson RR curva 18cm	1	Pç.
06-0392	Tesoura Metzenbaum-Nelson RR curva 23cm	2	Pç.
06-0606	Tesoura p/ Fios de aço 12cm	1	Pç.
07-0563	Pinça dissecação de Bakey reta 30cm boca 2,8mm	1	Pç.
10-0060	Cabo de bisturi nº3 (lâminas 10,11,12,15) 12cm	1	Pç.
10-0061	Cabo de bisturi nº4 (lâminas 20,21,22,23,24) 13cm	1	Pç.
10-0062	Cabo de bisturi nº7 (lâminas 10,11,12,15) 17cm	1	Pç.
10-0069	Clips Mayo-Blunt	1	Pç.
10-0113	Estilete Bi-Oliver 2mm de diâmetro Inoxy. 15cm	1	Pç.
10-0129	Saca Fibroma Doyen uterino 17cm	1	Pç.
10-0177	Tentacânula de aço inoxidável 15cm	1	Pç.
10-0631	Aspirador de Yankauer	1	Pç.
10-0902	Aspirador Poole reto 24,5cm	1	Pç.



## CAIXA PARA HEMORROIDECTOMIA

Referência	Descrição	Quant.	Unidade
01-0020	Afast.Farabeuf infantil 10mm 12cm	1	Pç.
01-0021	Afast.Farabeuf médio 13mm largura 14cm	1	Pç.
03-0150	Pinça Allis 5x6 15cm	2	Pç.
03-0159	Pinça Backhaus p/campo operatório 11cm	10	Pç.
03-0163	Pinça Cheron 25cm	1	Pç.
03-0197	Pinça Halstead-Mosquito reta c/serrilha 12cm	4	Pç.
03-0199	Pinça Halstead-Mosquito curva c/serrilha hem.12cm	6	Pç.
03-0209	Pinça Kelly reta hemostática 14cm	4	Pç.
03-0211	Pinça Kelly curva hemostática 14cm	6	Pç.
03-0214	Pinça Kocher reta c/dente 14cm	2	Pç.
03-0226	Pinça Mixer-baby 14cm	2	Pç.
04-0295	Pinça Adson c/serrilha 12cm	2	Pç.
04-0296	Pinça Adson c/dente 12cm	2	Pç.
04-0304	Pinça dissecação (anatômica) c/serrilha 16cm	1	Pç.
04-0311	Pinça dissecação c/dente de rato 16cm	1	Pç.
05-0279	Porta-agulha Mayo-Hegar 16cm c/serrilha	1	Pç.
06-0351	Tesoura Romba-Fina reta standard 15cm	1	Pç.
06-0381	Tesoura Mayo-Stille curva 17cm	1	Pç.
06-0390	Tesoura Metzenbaum-Nelson RR 18cm curva	2	Pç.
07-0563	Pinça dissecação de Bakey reta 30cm boca 2,8mm	1	Pç.
10-0060	Cabo de bisturi nº3 (lâminas 10,11,12,15) 12cm	1	Pç.
10-0061	Cabo de bisturi nº4 (lâminas 20,21,22,23,24) 13cm	1	Pç.
10-0069	Clips Mayo-Bunt	1	Pç.
10-0113	Estilete Bi-Olivar 2mm de diâmetro Inoxi. 15cm	1	Pç.
10-0114	Estilete Bi-Olivar 18cm	1	Pç.
10-0177	Tentacânula de aço inoxidável 15cm	1	Pç.

## CAIXA PARA HIDROCELE HIPOSPADIA

Referência	Descrição	Quant.	Unidade
01-0021	Afastador Farabeuf médio 13mm largura 14cm	1	Pç.
01-0057	Afastador Weitlaner 3x4 garras rombas 16cm	1	Pç.
03-0150	Pinça Allis 5x6 15cm	4	Pç.
03-0160	Pinça Backhaus 13cm	10	Pç.
03-0163	Pinça Cheron 25cm	1	Pç.
03-0172	Pinça Crile curva hemostática 14cm	2	Pç.
03-0197	Pinça Halstead-Mosquito rt c/serrilha 12cm	4	Pç.
03-0199	Pinça Halstead-Mosquito cva c/serrilha hem.12cm	6	Pç.
04-0304	Pinça dissecação (anatômica) c/serrilha 16cm	1	Pç.
04-0311	Pinça dissecação c/dente de rato 16cm	1	Pç.
06-0378	Tesoura Mayo-Stille reta 17cm	1	Pç.
06-0386	Tesoura Metzenbaum reta 18cm	1	Pç.
06-0390	Tesoura Metzenbaum curva 18cm	2	Pç.
10-0060	Cabo de bisturi nº3 (lâminas 10,11,12,15) 12cm	1	Pç.
10-0061	Cabo de bisturi nº4 (lâminas 20,21,22,23,24) 13cm	1	Pç.

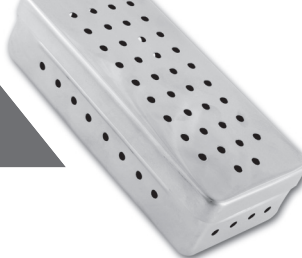

## CAIXA PARA HERNIOPLASTIA

Referência	Descrição	Quant.	Unidade
01-0019	Afastador Farabeuf delicado 10cm x 6mm	1	Pç.
01-0020	Afastador Farabeuf infantil 10mm 12cm	1	Pç.
01-0053	Afastador Volkman, 4 g. rombos cabo fen.21,5cm	1	Pç.
01-0056	Afastador Weitlaner 3x4 g. 14cm rombo	1	Pç.
03-0150	Pinça Allis 5x6 15cm	4	Pç.
03-0159	Pinça Backhaus p/campo operatório 11cm	10	Pç.
03-0163	Pinça Cheron 25cm	1	Pç.
03-0165	Pinça Collin c/pta forma de anel 16cm	1	Pç.
03-0170	Pinça Crile reta hemostática 14cm	4	Pç.
03-0172	Pinça Crile curva hemostática 14cm	6	Pç.
03-0190	Pinça Foerster reta c/serrilha 18cm	1	Pç.
03-0197	Pinça Halstead-Mosquito reta c/serrilha 12cm	4	Pç.
03-0199	Pinça Halstead-Mosquito curva c/serrilha hem.12cm	8	Pç.
03-0214	Pinça Kocher reta c/dente 14cm	4	Pç.
03-0249	Pinça Rochester-Pean reta 16cm	2	Pç.
04-0295	Pinça Adson c/serrilha 12cm	1	Pç.
04-0296	Pinça Adson c/dente 12cm	1	Pç.
04-0303	Pinça dissecação (anatômica) c/serrilha 14cm	1	Pç.
04-0304	Pinça dissecação (anatômica) c/serrilha 16cm	1	Pç.
04-0310	Pinça dissecação c/dente de rato 14cm	1	Pç.
04-0311	Pinça dissecação c/dente de rato 16cm	1	Pç.
05-0278	Porta-agulha Mayo-Hegar 14cm c/serrilha	1	Pç.
05-0279	Porta-agulha Mayo-Hegar 16cm c/serrilha	1	Pç.
06-0341	Tesoura Reta standard 15cm c/serrilha	1	Pç.
06-0392	Tesoura Metzenbaum curva 23cm	2	Pç.
06-0381	Tesoura Mayo-Stille curva 17cm	1	Pç.
06-0389	Tesoura Metzenbaum-Nelson RR curva 14cm	1	Pç.
07-0563	Pinça dissecação De Bakey reta 30cm boca 2,8cm	1	Pç.
09-0534	Seringa carpule	1	Pç.
10-0060	Cabo de bisturi nº3 (lâminas 10,11,12,15) 12cm	1	Pç.
10-0061	Cabo de bisturi nº4 (lâminas 20,21,22,23,24) 13cm	1	Pç.
10-0069	Clips Mayo-Bunt	1	Pç.
10-0114	Estilete Bi-Olivar 18cm	1	Pç.
10-0177	Tentacânula de aço inoxidável 15cm	1	Pç.



## CAIXA PARA HISTERECTOMIA

Referência	Descrição	Quant.	Unidade
01-0003	Afast. Balfour abd. c/valva 45x80 curvo haste normal	1	Pç.
01-0021	Afast. Farabeuf médio 13mm largura 14cm	1	Pç.
01-0109	Espátula Reverdin abd. e torá. angulada 29cm	1	Pç.
01-0111	Espátula Ribbon 40mm X 33cm maleável abdom. e torác.	2	Pç.
01-0132	Valva de Doyen 45x60mm	1	Pç.
01-0134	Valva de Doyen 45x120mm	1	Pç.
01-0136	Valva de Doyen 60x90mm	1	Pç.
02-0145	Espéculo de Collin n°1 pequeno vaginal	1	Pç.
02-0146	Espéculo de Collin n°2 médio vaginal 110x35mm	1	Pç.
03-0151	Pinça Allis 5x6 dentes 19cm	4	Pç.
03-0152	Pinça Allis 5x6 det. 23cm	2	Pç.
03-0160	Pinça Backhaus 13cm	10	Pç.
03-0163	Pinça Cheron 25cm	1	Pç.
03-0164	Pinça Collin reta 25cm	1	Pç.
03-0182	Pinça Faure curva hemostática 20cm	2	Pç.
03-0210	Pinça Kelly-Rankin reta 16cm	6	Pç.
03-0212	Pinça Kelly-Rankin curva 16cm	8	Pç.
03-0214	Pinça Kocher reta c/dente 14cm	4	Pç.
03-0215	Pinça Kocher curva c/dente 14cm	2	Pç.
03-0227	Pinça Mixer 23cm	4	Pç.
03-0228	Pinça Museux reta p/colo uterino 24cm	1	Pç.
03-0232	Pinça Pozzi reta p/ colo uterino 25cm	1	Pç.
03-0241	Pinça Kocher (R. Ochsner) reta c/dente 20cm	2	Pç.
03-0246	Pinça Kocher (R. Ochsner) curva c/dente 20cm	2	Pç.
03-0252	Pinça Rochester-Pean reta 22cm	2	Pç.
03-0257	Pinça Rochester-Pean curva 22cm	2	Pç.
03-0260	Pinça Schnidt curva 21cm	2	Pç.
03-0835	Pinça Moynihan curva 21cm	2	Pç.
04-0302	Pinça dissecação (anatômica) c/serrilha 12cm	1	Pç.
04-0303	Pinça dissecação (anatômica) c/serrilha 14cm	1	Pç.
04-0305	Pinça dissecação (anatômica) c/serrilha 18cm	1	Pç.
04-0309	Pinça dissecação c/dente de rato 12cm	1	Pç.
04-0310	Pinça dissecação c/dente de rato 14cm	1	Pç.
04-0312	Pinça dissecação c/dente de rato 18cm	1	Pç.
05-0291	Porta-agulha Mayo-Hegar c/vídea 16cm	1	Pç.
05-0293	Porta-agulha Mayo-Hegar c/vídea 20cm	1	Pç.
06-0378	Tesoura Mayo-Stille reta 17cm	1	Pç.
06-0381	Tesoura Mayo-Stille curva 17cm	1	Pç.
06-0390	Tesoura Metzenbaum-Nelson RR 18cm curva	1	Pç.
06-0391	Tesoura Metzenbaum-Nelson RR 20cm	1	Pç.
06-0392	Tesoura Metzenbaum-Nelson RR curva 23cm	2	Pç.
10-0069	Clips Mayo-Bunt	1	Pç.
10-0123	Histerômetro Collin 28cm	2	Pç.
10-0129	Saca Fibroma Doyen uterino 17cm	1	Pç.
10-0177	Tentacânula de aço inoxidável 15cm	1	Pç.



## CAIXA PARA FÍSTULA ARTÉRIO-VENOSA

Referência	Descrição	Quant.	Unidade
01-0020	Afastador Farabeuf infantil 10mm 12cm	1	Pç.
03-0158	Pinça Backhaus para campo operatório 09cm	6	Pç.
03-0163	Pinça Cheron 25cm	1	Pç.
03-0199	Pinça Halstead-Mosquito curva c/serrilha hem. 12cm	4	Pç.
03-0230	Pinça Pean-Murphy hemostática 14cm	1	Pç.
03-0605	Pinça Micromosquito curva Delikat 12cm	6	Pç.
04-0848	Pinça Adson delicada c/serrilha 12cm	1	Pç.
04-0849	Pinça Adson delicada c/dente 12cm	1	Pç.
04-0858	Pinça Graef c/serrilha reta 10,5cm	1	Pç.
05-0278	Porta-agulha Mayo-Hegar 14cm c/serrilha	1	Pç.
05-0289	Porta-agulha Derf c/vídea 12cm	1	Pç.
06-0380	Tesoura Mayo-Stille curva 14cm	1	Pç.
06-0601	Tesoura Metzenbaum Delicada curva 14cm	1	Pç.
06-0633	Tesoura Íris fina-fina curva Delikat 10,5cm	1	Pç.
06-0700	Tesoura Metzenbaum cárdio curva 18cm	1	Pç.
07-0794	Pinça Dietrich reta 5,5cm Micro Bulldog	2	Pç.
07-0797	Pinça Dietrich angulada 5cm Micro Bulldog	2	Pç.
07-0697	Pinça Dietrich 15cm	1	Pç.
10-0060	Cabo de bisturi nº3 (lâminas 10,11,12,15) 12cm	1	Pç.
10-0061	Cabo de bisturi nº4 (lâminas 20,21,22,23,24) 13cm	1	Pç.

## CAIXA PARA FISTULECTOMIA (PROCTOLOGIA)

Referência	Descrição	Quant.	Unidade
01-0020	Afastador Farabeuf infantil 10mm 12cm	1	Pç.
03-0150	Pinça Allis 5x6 15cm	4	Pç.
03-0160	Pinça Backhaus 13cm	10	Pç.
03-0163	Pinça Cheron 25cm	1	Pç.
03-0165	Pinça Collin c/pta forma de anel 16cm	2	Pç.
03-0190	Pinça Foerster serrilha reta 18cm	1	Pç.
03-0199	Pinça Halstead-Mosquito curva c/serrilha hem.12cm	8	Pç.
03-0209	Pinça Kelly reta hemostática 14cm	4	Pç.
03-0211	Pinça Kelly curva hemostática 14cm	6	Pç.
04-0303	Pinça dissecação (anatômica) c/serrilha 14cm	1	Pç.
04-0304	Pinça dissecação (anatômica) c/serrilha 16cm	1	Pç.
04-0310	Pinça dissecação c/dente de rato 14cm	1	Pç.
04-0311	Pinça dissecação c/dente de rato 16cm	1	Pç.
05-0279	Porta-agulha Mayo-Hegar 16cm c/serrilha	1	Pç.
06-0351	Tesoura Romba-Fina reta standard 15cm	1	Pç.
06-0388	Tesoura Metzenbaum reta 23cm	1	Pç.
06-0392	Tesoura Metzenbaum curva 23cm	2	Pç.
06-0601	Tesoura Metzenbaum Delicada curva 14cm	1	Pç.
10-0069	Clips Mayo-Bunt	1	Pç.
10-0113	Estilete Bi-olivar 2mm de diâm. Inoxi. 15cm	1	Pç.
10-0177	Tentacânula de aço inoxidável 15cm	1	Pç.



## CAIXA PARA MASTECTOMIA (GINECOLOGIA)

Referência	Descrição	Quant.	Unidade
01-0021	Afastador Farabeuf médio 13mm largura 14cm	1	Pç.
01-0038	Afastador Langenbeck n°1 30x14mm cabo chato 22cm	1	Pç.
01-0039	Afastador Langenbeck n°2 30x16mm cabo chato	1	Pç.
01-0051	Afastador Volkmann, 2 g. rombos cabo fen.21,5cm	1	Pç.
01-0057	Afastador Weitlaner 3x4 garras rombas 16cm	1	Pç.
03-0151	Pinça Allis 5x6 dentes 19cm	4	Pç.
03-0160	Pinça Backhaus 13cm	10	Pç.
03-0162	Pinça Barret 18cm	6	Pç.
03-0163	Pinça Cheron 25cm	1	Pç.
03-0165	Pinça Collin c/pta forma de anel 16cm	2	Pç.
03-0192	Pinça Foerster reta c/serrilha 25cm	2	Pç.
03-0197	Pinça Halstead-Mosquito reta c/serrilha12cm	6	Pç.
03-0199	Pinça Halstead-Mosquito cva c/serrilha hem.12cm	10	Pç.
03-0210	Pinça Kelly-Rankin reta 16cm	4	Pç.
03-0211	Pinça Kelly curva hemostática 14cm	8	Pç.
03-0212	Pinça Kelly-Rankin curva 16cm	8	Pç.
03-0260	Pinça Schnidt curva 21cm	2	Pç.
03-0823	Pinça Doyen atraumática reta 20cm	2	Pç.
03-0825	Pinça Doyen atraumática curva 21cm	2	Pç.
03-0835	Pinça Moynihan curva 21cm	2	Pç.
04-0304	Pinça dissecação (anatômica) c/serrilha 16cm	2	Pç.
04-0305	Pinça dissecação (anatômica) c/serrilha 18cm	2	Pç.
04-0307	Pinça dissecação c/serrilha 25cm	2	Pç.
04-0311	Pinça dissecação c/dente de rato 16cm	2	Pç.
04-0312	Pinça dissecação c/dente de rato 18cm	2	Pç.
05-0280	Porta-agulha Mayo-Hegar 18cm c/serrilha	2	Pç.
05-0288	Porta-agulha Crile-Wood del. c/ vídea 15cm	1	Pç.
06-0378	Tesoura Mayo-Stille reta 17cm	1	Pç.
06-0381	Tesoura Mayo-Stille curva 17cm	1	Pç.
06-0388	Tesoura Metzenbaum reta 23cm	1	Pç.
06-0392	Tesoura Metzenbaum curva 23cm	2	Pç.
06-0601	Tesoura Metzenbaum Delicada curva 14cm	1	Pç.
06-0602	Tesoura Metzenbaum Delicada curva 18cm	1	Pç.
07-0559	Pinça dissecação de Bakey 1,5mm larg. de bc reta 15cm	1	Pç.
07-0561	Pinça dissecação de Bakey 2,8mm larg. de bc reta 20cm	1	Pç.
10-0060	Cabo de bisturi n°3 (lâminas 10,11,12,15) 12cm	1	Pç.
10-0061	Cabo de bisturi n°4 (lâminas 20,21,22,23,24) 13cm	1	Pç.
10-0062	Cabo de bisturi n°7 (lâminas 10,11,12,15) 17cm	1	Pç.
10-0069	Clips Mayo-Bunt	1	Pç.
10-0113	Estilete Bi-Oliver 2mm de diâm. Inoxy. 15cm	1	Pç.
10-0177	Tentacânula de aço inoxidável 15cm	1	Pç.

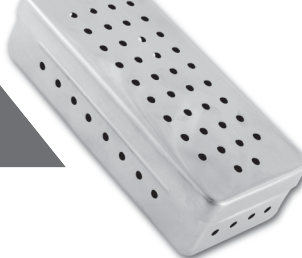

## CAIXA PARA NEFRECTOMIA

Referência	Descrição	Quant.	Unidade
01-0025	Afastador Finochietto médio 47x54x188mm	1	Pç.
01-0107	Espátula Haberer 37x45mm x 30cm	1	Pç.
01-0112	Espátula Ribbon 50mm x 33cm	1	Pç.
01-0016	Afast. Deaver 50mm 30cm	2	Pç.
01-0021	Afast. Farabeuf médio 13mm largura 14cm	1	Pç.
01-0109	Espátula Reverdin angulada 29cm	1	Pç.
01-0133	Valva de Doyen 45x90mm	1	Pç.
01-0003	Afastador Balfour abd. c/valva 45x80 curvo	1	Pç.
01-0134	Valva de Doyen 45x120mm	1	Pç.
03-0150	Pinça Allis 5x6 15cm	4	Pç.
03-0151	Pinça Allis 5x6 dentes 19cm	2	Pç.
03-0152	Pinça Allis 5x6 dentes 23cm	3	Pç.
03-0160	Pinça Backhaus 13cm	10	Pç.
03-0163	Pinça Cheron 25cm	1	Pç.
03-0165	Pinça Collin c/pta 16cm	1	Pç.
03-0170	Pinça Crile reta hemostática 14cm	4	Pç.
03-0171	Pinça Crile reta hemostática 16cm	4	Pç.
03-0172	Pinça Crile curva hemostática 14cm	10	Pç.
03-0173	Pinça Crile curva hemostática 16cm	10	Pç.
03-0180	Pinça Duval 25cm	2	Pç.
03-0192	Pinça Foerster reta c/serrilha 25cm	2	Pç.
03-0195	Pinça Foerster curva c/serrilha 25cm	2	Pç.
03-0196	Pinça Guyon p/pedículo renal 24cm	2	Pç.
03-0197	Pinça Halstead-Mosquito rt c/serrilha 12cm	6	Pç.
03-0198	Pinça Halstead-Mosquito rt c/serrilha 18cm	2	Pç.
03-0199	Pinça Halstead-Mosquito curva c/serrilha hem.12cm	10	Pç.
03-0200	Pinça Halstead-Mosquito curva c/serrilha 18cm	2	Pç.
03-0214	Pinça Kocher reta c/dente 14cm	4	Pç.
03-0215	Pinça Kocher curva c/dente 14cm	4	Pç.
03-0227	Pinça Mixer 23cm	4	Pç.
03-0235	Pinça Randall p/cálculos renais 23cm	1	Pç.
03-0236	Pinça Randall p/cálculos renais 21cm	1	Pç.
03-0237	Pinça Randall p/cálculos renais 19,5cm	1	Pç.
03-0238	Pinça Randall p/cálculos renais 19cm	1	Pç.
03-0242	Pinça Kocher (R. Ochsner) reta c/dente 22cm	4	Pç.
03-0250	Pinça Rochester-Pean reta hemostática 18cm	2	Pç.
03-0253	Pinça Rochester-Pean reta 24cm	2	Pç.
03-0255	Pinça Rochester-Pean curva 18cm	2	Pç.
03-0259	Pinça Schnidt curva 19cm	2	Pç.
03-0270	Pinça Winter curva nº2	1	Pç.
03-0271	Pinça Winter curva nº3	1	Pç.
03-0835	Pinça Moynihan curva 21cm	3	Pç.
03-1518	Clipadora 28cm p/Vitaclip médio/grande verde	1	Pç.
03-2637	Pinça Zenker reta 29,5cm	2	Pç.
04-0304	Pinça dissecação (anatômica) c/serrilha 16cm	1	Pç.
04-0306	Pinça dissecação (anatômica) c/serrilha 20cm	1	Pç.
04-0307	Pinça dissecação c/serrilha 25cm	2	Pç.
04-0311	Pinça dissecação c/dente de rato 16cm	1	Pç.
04-0313	Pinça dissecação c/dente de rato 20cm	1	Pç.
04-0314	Pinça dissecação c/dente 25cm	1	Pç.



## CAIXA PARA NEFRECTOMIA

Referência	Descrição	Quant.	Unidade
05-0279	Porta-agulha Mayo-Hegar 16cm c/serrilha	1	Pç.
05-0281	Porta-agulha Mayo-Hegar 20cm c/serrilha	1	Pç.
05-0285	Porta-agulha Wangenstein 27cm c/serrilha	1	Pç.
05-0869	Porta-agulha Mayo-Hegar vídea 30cm	1	Pç.
05-0873	Porta-agulha De Bakey vídea 30cm	1	Pç.
06-0351	Tesoura Romba-Fina reta standard 15cm	1	Pç.
06-0378	Tesoura Mayo-Stille reta 17cm	1	Pç.
06-0381	Tesoura Mayo-Stille curva 17cm	1	Pç.
06-0382	Tesoura Mayo-Stille curva 19cm	1	Pç.
06-0388	Tesoura Metzenbaum reta 23cm	1	Pç.
06-0390	Tesoura Metzenbaum-Nelson RR 18cm curva	1	Pç.
06-0392	Tesoura Metzenbaum-Nelson RR curva 23cm	2	Pç.
06-0569	Tesoura Potts de Martel 40g 19cm	1	Pç.
06-0700	Tesoura Metzenbaum cárdio curva 18cm	1	Pç.
07-0549	Pinça De Bakey 28cm ang 60° arco 9cm	1	Pç.
07-0707	Pinça De Bakey Satinski 28cm 7,5 boca	1	Pç.
07-0547	Pinça De Bakey 19cm arco 3,5cm	1	Pç.
07-0552	Pinça De Bakey Bulldog reta 9cm	1	Pç.
07-0553	Pinça Bulldog De Bakey curva 8,5cm	1	Pç.
07-0563	Pinça dissecação De Bakey reta 30cm boca 2,8mm	2	Pç.
07-0713	Pinça De Bakey Bulldog reta 10cm	1	Pç.
07-0714	Pinça De Bakey Bulldog reta 11cm	1	Pç.
07-0715	Pinça De Bakey Bulldog reta 12cm	1	Pç.
10-0060	Cabo de bisturi nº3 (lâminas 10,11,12,15) 12cm	1	Pç.
10-0061	Cabo de bisturi nº4 (lâminas 20,21,22,23,24) 13cm	1	Pç.
10-0062	Cabo de bisturi nº7 (lâminas 10,11,12,15) 17cm	1	Pç.
10-0069	Clips Mayo-Bunt	2	Pç.
10-0113	Estilete Bi-Olivar 2mm de diâmetro Inoxi. 15cm	1	Pç.
10-0177	Tentacânula de aço inoxidável 15cm	1	Pç.
10-0631	Aspirador de Yankauer	1	Pç.
10-0902	Aspirador Poole reto 24,5cm	1	Pç.





## CAIXA PARA ORTOPEDIA - PEQUENOS OSSOS

Referência	Descrição	Quant.	Unidade
01-0019	Afastador Farabeuf 10cm x 6mm	2	Pç.
01-0020	Afastador Farabeuf 12cm	1	Pç.
15-3167	Afastador Hays 13cmx3mm	1	Pç.
15-3168	Afastador Hays 16cmx5mm	1	Pç.
15-3169	Afastador Hays 16cmx7mm	1	Pç.
01-0043	Afastador Senn Mueller 16cm agudo	2	Pç.
01-0056	Afastador Weitlaner rombo 14cm	1	Pç.
01-0057	Afastador Weitlaner rombo 16cm	2	Pç.
01-0053	Afastador Volkman 4 garras rombo	2	Pç.
10-0060	Cabo de bisturi nº3 (lâminas 10,11,12,15) 12cm	1	Pç.
10-0061	Cabo de bisturi nº4 (lâminas 20,21,22,23,24) 13cm	1	Pç.
15-3122	Cureta Simon 24cm nº 3	1	Pç.
15-3123	Cureta Simon 24cm nº 4	1	Pç.
10-0104	Descolador de Freer	2	Pç.
15-3128	Formão (osteótomo) Stille-20cmx10mm	3	Pç.
15-3165	Martelo Neufield delicado 200g	1	Pç.
04-0296	Pinça dissecação Adson com dente 12cm	1	Pç.
04-0295	Pinça dissecação Adson serrilha 12cm	1	Pç.
03-0150	Pinça Allis 15cm	2	Pç.
04-0312	Pinça dissecação com dente 18cm	2	Pç.
03-0230	Pinça Pean-Murphy 14cm	1	Pç.
03-0160	Pinça Backaus 13cm	8	Pç.
03-0163	Pinça Cheron 25cm	1	Pç.
03-0172	Pinça Crile curva 14cm	2	Pç.
03-0182	Pinça Faure curva 20cm	1	Pç.
03-0240	Pinça R.Ochsner reta 18cm	1	Pç.
03-0197	Pinça H.Mosquito reta 12cm	4	Pç.
03-0199	Pinça Halstead-mosquito curva 12cm	4	Pç.
15-3153	Pinça Verbrugge espanhola 27cm	2	Pç.
10-0631	Aspirador Yankauer	1	Pç.
05-0865	Porta-agulha Mayo-Hegar com serrilha 26cm	1	Pç.
05-0279	Porta-agulha Mayo-Hegar com serrilha 16cm	1	Pç.
10-0127	Rugina Farabeuf reta	1	Pç.
10-0128	Rugina Farabeuf curva	1	Pç.
10-0069	Clips Mayo-Bunt	1	Pç.
15-3158	Sacabocado Stille luer goiva 22cm curva 9x15mm	1	Pç.
15-3159	Sacabocado Stille luer goiva 22cm reta 9x15mm	1	Pç.
06-0377	Tesoura Mayo-Stille reta 14cm	1	Pç.
06-0390	Tesoura Metzemaum curva 18cm curva	1	Pç.
15-3139	Pinça de redução de Lewin 17,5cm	2	Pç.
15-3105	Afastador Gelpi-Loktite 18cm	1	Pç.



## CAIXA PARA ORTOPEDIA - GRANDES OSSOS

Referência	Descrição	Quant.	Unidade
03-0163	Pinça Cheron 25cm	1	Pç.
15-3100	Afastador Adson 32cm-articulado	1	Pç.
15-3102	Afastador Bennet 26cm	2	Pç.
15-3175	Afastador Blount 2 garras ponta dupla	2	Pç.
01-0053	Afastador Volkman 4 garras rombo	2	Pç.
01-0022	Afastador Farabeuf 17cm	1	Pç.
15-3108	Afastador Israel 23cm 50x60mm	2	Pç.
15-3113	Afastador Sofield- jogo com 06 peças	2	Pç.
10-0060	Cabo de bisturi nº3 (lâminas 10,11,12,15) 12cm	1	Pç.
10-0061	Cabo de bisturi nº4 (lâminas 20,21,22,23,24) 13cm	1	Pç.
15-3126	Dissector Langenbeck 30x16	1	Pç.
15-3128	Formão (osteótomo) Stille-20cmx10mm	1	Pç.
15-3129	Formão (osteótomo) Stille-20cmx15mm	1	Pç.
15-3130	Formão (osteótomo) Stille-20cmx20mm	1	Pç.
15-3131	Formão (osteótomo) Stille-20cmx25mm	1	Pç.
15-3165	Martelo Neufield delicado 200g	1	Pç.
15-3166	Martelo Neufield delicado 300g	1	Pç.
04-0296	Pinça dissecação Adson com dente 12cm	2	Pç.
03-0152	Pinça Allis 23cm	1	Pç.
04-0313	Pinça dissecação com dente 20cm	2	Pç.
04-0306	Pinça dissecação com serrilha 20cm	1	Pç.
03-0231	Pinça Pean-Murphy 16cm	1	Pç.
03-2590	Pinça Backaus 15cm	10	Pç.
03-0173	Pinça Crile curva16cm	4	Pç.
03-0182	Pinça Faure curva20cm	2	Pç.
03-0192	Pinça Foerster serrilha reta 25cm	2	Pç.
03-0248	Pinça R.Ochsner curva 24cm	1	Pç.
15-3144	Pinça óssea Farabeuf 23cm	1	Pç.
15-3145	Pinça óssea Farabeuf 26cm	1	Pç.
15-3146	Pinça óssea Lambotte 22cm	1	Pç.
15-3147	Pinça óssea Lambotte 27cm	1	Pç.
15-3148	Pinça óssea Lowmann 22cm	1	Pç.
15-3149	Pinça óssea Lowmann 14cm	1	Pç.
15-3150	Pinça óssea Lowmann 18cm	1	Pç.
10-0631	Aspirador de Yankauer	1	Pç.
05-0280	Porta-agulha Mayo-Hegar com serrilha 18cm	2	Pç.
05-0278	Porta-agulha Mayo-Hegar com serrilha 14cm	1	Pç.
10-0127	Rugina Farabeuf reta	1	Pç.
10-0128	Rugina Farabeuf curva	1	Pç.
15-3159	Sacabocado Stille luer goiva 22cm reto 9x15mm	2	Pç.
15-3160	Sacabocado Stille luer goiva 27cm curvo 9x15mm	2	Pç.
06-0379	Tesoura Mayo-Stille reta 19cm	1	Pç.
06-1306	Tesoura Metzemaum curva 30cm	1	Pç.
06-0390	Tesoura Metzemaum curva 18cm curva	1	Pç.
15-3139	Pinça de redução de Lewin 17,5cm	1	Pç.
15-3140	Pinça Kerrison 45 18cmx3mm	1	Pç.
15-3459	Pinça Lowe Gruenwald 14cm 3mm	1	Pç.
15-3153	Pinça Verbrugge espanhola 27cm	1	Pç.

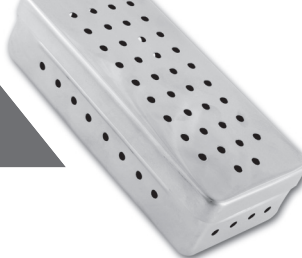

## CAIXA PARA LAMINECTOMIA

Referência	Descrição	Quant.	Unidade
03-0209	Pinça Kelly reta 14cm	4	Pç.
15-3100	Afastador Adson 32cm-articulado	1	Pç.
15-3101	Afastador Beckmann 4 garras agudas 31cm (articulado)	1	Pç.
15-3167	Afastador Hays 13cmx3mm	1	Pç.
15-3169	Afastador Hays 16cmx7mm	1	Pç.
01-0021	Afastador Farabeuf 14cm	1	Pç.
15-3109	Afastador Love reto 19cm	1	Pç.
15-3110	Afastador Love angulado 45 19cm	1	Pç.
15-3111	Afastador Love angulado 90 19cm	1	Pç.
15-3119	Afastador Taylor 10cm	1	Pç.
15-3174	Afastador Taylor 7,5cm	1	Pç.
10-0056	Afastador Weitlaner rombo 14cm	2	Pç.
10-0060	Cabo de bisturi nº3 (lâminas 10,11,12,15) 12cm	1	Pç.
10-0061	Cabo de bisturi nº4 (lâminas 20,21,22,23,24) 13cm	1	Pç.
15-3121	Cizália cabo tipo Stille 27cm	1	Pç.
15-3122	Cureta Simon 24cm nº 03	1	Pç.
15-3123	Cureta Simon 24cm nº 04	1	Pç.
15-3124	Cureta Simon 24cm nº 05	1	Pç.
15-3125	Cureta Simon 24cm nº 06	1	Pç.
10-0104	Descolador de Freer	1	Pç.
15-3128	Formão (osteótomo) Stille-20cm x 10mm	1	Pç.
15-3165	Martelo Neufield delicado 200g	2	Pç.
04-0296	Pinça dissecação Adson com dente 12cm	1	Pç.
04-0295	Pinça dissecação Adson serrilha 12cm	1	Pç.
03-0150	Pinça Allis 15cm	4	Pç.
03-0211	Pinça Kelly curva 14cm	4	Pç.
03-0150	Pinça Allis 15cm	2	Pç.
03-0163	Pinça Cheron 25cm	1	Pç.
04-0310	Pinça dissecação com dente 14cm	1	Pç.
04-0312	Pinça dissecação com dente 18cm	1	Pç.
04-0324	Pinça dissecação Nelson 23cm	1	Pç.
04-0307	Pinça dissecação com serrilha 25cm	1	Pç.
03-0230	Pinça Pean-Murphy 14cm	1	Pç.
03-0160	Pinça Backaus 13cm	6	Pç.
04-0323	Pinça dissecação Lucae com serrilha 14cm	2	Pç.
03-0173	Pinça Crile curva 16cm	10	Pç.
03-0182	Pinça Faure curva 20cm	1	Pç.
15-3140	Pinça Kerrison 45 18cm x 3mm	3	Pç.
03-0239	Pinça R.Ochsner reta 16cm	2	Pç.
15-3142	Pinça Lowe Gruenwald 14cm 3mm	3	Pç.
03-0227	Pinça mixer 23cm	2	Pç.
03-0199	Pinça Halstead-mosquito curva 12cm	8	Pç.
10-3033	Cânula Frazier 3mm Diâmetro 19cm	2	Pç.
05-0279	Porta-agulha Mayo-Hegar com serrilha 16cm	2	Pç.
05-0866	Porta-agulha Mayo-Hegar com serrilha 30cm	1	Pç.
15-3157	Rugina Lambotte 20cm com ponta 25mm	1	Pç.
15-3159	Sacabocado Stille luer goiva 22cm reto 9x15mm	1	Pç.
15-3161	Sacabocado Stille luer goiva 27cm reto 9x15mm	1	Pç.
06-0390	Tesoura Metzembbaum curva 18cm	1	Pç.
05-0566	Porta-agulha Ryder com vídea 13cm-boca 2mm	1	Pç.



## CAIXA PARA OTORRINOLARINGOLOGIA

Referência	Descrição	Quant.	Unidade
01-0019	Afastador Farabeuf 10cm x 6mm	1	Pç.
01-0043	Afastador Senn-Mueller duplo 16cm	1	Pç.
01-0056	Afastador Weitlaner 3x4 g. rombas 14cm	1	Pç.
01-0057	Afastador Weitlaner 3x4 garras rombas 16cm	1	Pç.
03-0160	Pinça Backhaus 13cm	10	Pç.
03-0163	Pinça Cheron 25cm	1	Pç.
03-0190	Pinça Foerster serrilha reta 18cm	1	Pç.
03-0197	Pinça Halstead-Mosquito reta 12cm	4	Pç.
03-0199	Pinça Halstead-Mosquito curva 12cm	4	Pç.
03-0203	Pinça Hartmann auricular Delicada 12cm	1	Pç.
03-0204	Pinça Hartmann auricular Delicada 14cm	1	Pç.
03-0205	Pinça Hartmann nasal 16cm	1	Pç.
03-0212	Pinça Kelly curva 16cm	4	Pç.
03-0230	Pinça Pean-Murphy hemostática 14cm	1	Pç.
03-0259	Pinça Shnidt curva 19cm	2	Pç.
03-0260	Pinça Shnidt curva 21cm	1	Pç.
03-0604	Pinça Micromosquito reta 12cm	2	Pç.
03-0605	Pinça Micromosquito curva 12cm	4	Pç.
03-0831	Pinça Kelly Delicada reta 14cm	4	Pç.
03-0833	Pinça Kelly Delicada curva 14cm	4	Pç.
03-0834	Pinça Kelly Delicada curva 16cm	4	Pç.
04-0303	Pinça dissecação (anatômica) c/serr.14cm	1	Pç.
04-0310	Pinça dissecação c/dente de rato 14cm	1	Pç.
05-0290	Porta-agulha Mayo-Hegar c/vídea 14cm	1	Pç.
10-0069	Clips Mayo-Bunt	1	Pç.
05-0292	Porta-agulha Mayo-Hegar c/vídea 18cm	1	Pç.
06-0351	Tesoura Romba-Fina reta standard 15cm	1	Pç.
06-0374	Tesoura Joseph reta 14cm	1	Pç.
06-0389	Tesoura Metzenbaum-Nelson RR curva 14cm	1	Pç.
06-0390	Tesoura Metzenbaum-Nelson RR 18cm curva	1	Pç.
06-0632	Tesoura Íris fina-fina reta Delikat 10,5cm	1	Pç.
06-0633	Tesoura Íris fina-fina curva Delikat 10,5cm	1	Pç.
09-0439	Alveolótomo Luer reto 16cm	1	Pç.
09-0440	Alveolótomo Luer curvo 16cm	1	Pç.
10-0001	Abaixa-línguas Bruenings 18cm	1	Pç.
10-0060	Cabo de bisturi nº3 (lâminas 10,11,12,15) 12cm	1	Pç.
10-0061	Cabo de bisturi nº4 (lâminas 20,21,22,23,24) 13cm	1	Pç.
10-0104	Descolador Freer p/septo nasal 18cm	1	Pç.
10-0105	Descolador Hurd p/amíd. e palatino 22cm	1	Pç.
10-0177	Tentacânula de aço inoxidável 15cm	4	Pç.
10-0118	Faca Beckmann nº1 P/veget. Adenóides 22cm	1	Pç.
10-0119	Faca Beckmann nº2 P/veget. Adenóides 22cm	1	Pç.
10-0120	Faca Beckmann nº3 P/veget. Adenóides 22cm	1	Pç.
10-0138	Espéculo Hartmann-Halle nº1 nasal	1	Pç.
10-0139	Espéculo Hartmann-Halle nº2 nasal	1	Pç.
10-0140	Espéculo Hartmann-Halle nº3 nasal	1	Pç.



## CAIXA PARA PARTO COM EPISIOTOMIA

Referência	Descrição	Quant.	Unidade
01-0022	Afastador Farabeuf 17cm	1	Pç.
01-0132	Valva de Doyen 45x60mm	1	Pç.
01-0133	Valva de Doyen 45x90mm	1	Pç.
02-0145	Espéculo de Collin n°1 pequeno vaginal	1	Pç.
02-0146	Espéculo de Collin n°2 médio vag. 110x35mm	1	Pç.
02-0147	Espéculo de Collin n°3 grande vag. 120x40mm	1	Pç.
03-0150	Pinça Allis 5x6 15cm	2	Pç.
03-0163	Pinça Cheron 25cm	1	Pç.
03-0165	Pinça Collin c/pta forma de anel 16cm	1	Pç.
03-0182	Pinça Faure curva 20cm	2	Pç.
03-0185	Pinça Foerster reta lisa 20cm	1	Pç.
03-0197	Pinça Halstead-Mosquito reta 12cm	6	Pç.
03-0199	Pinça Halstead-Mosquito curva 12cm	6	Pç.
03-0209	Pinça Kelly reta hemostática 14cm	4	Pç.
03-0211	Pinça Kelly curva hemostática 14cm	6	Pç.
03-0214	Pinça Kocher reta c/dente 14cm	4	Pç.
03-0228	Pinça Museux reta p/colo uterino 24cm	1	Pç.
03-0232	Pinça Pozzi reta 25cm	1	Pç.
03-0259	Pinça Schnidt curva 19cm	2	Pç.
03-0267	Pinça Winter n°2 reta p/aborto 28cm	1	Pç.
03-0269	Pinça Winter n°1 curva p/aborto 28cm	1	Pç.
03-0610	Pinça Cordão umbilical reta 18cm	2	Pç.
05-0292	Porta-agulha Mayo-Hegar c/vídea 18cm	1	Pç.
06-0342	Tesoura RR reta standard 17cm	1	Pç.
06-0388	Tesoura Metzenbaum reta 23cm	1	Pç.
06-0392	Tesoura Metzenbaum curva 23cm	1	Pç.
06-0378	Tesoura Mayo-Stille reta 17cm	1	Pç.
06-0381	Tesoura Mayo-Stille curva 17cm	1	Pç.
06-0599	Tesoura Metzenbaum-Nelson RR 18cm	1	Pç.
10-0061	Cabo de bisturi n°4 (lâminas 20,21,22,23,24) 13cm	1	Pç.
10-0069	Clips Mayo-Bunt	1	Pç.
10-0123	Histerômetro Collin 28cm	1	Pç.
10-0631	Aspirador de Yankauer	1	Pç.

## CAIXA PARA RETIRADA DE PONTOS

Referência	Descrição	Quant.	Unidade
04-0303	Pinça dissecação (anatômica) c/serr.14cm	1	Pç.
04-0310	Pinça dissecação c/dente de rato 14cm	1	Pç.
06-0607	Tesoura Spencer reta 12cm	1	Pç.
10-0060	Cabo de bisturi n°3 (lâminas 10,11,12,15) 12cm	1	Pç.
10-1390	Caixa cirúrgica 18x8x5cm perfurada	1	Pç.



## CAIXA PARA PEQUENA CIRURGIA HOSPITALAR

Referência	Descrição	Quant.	Unidade
01-0021	Afast. Farabeuf médio 13mm largura 14cm	1	Pç.
10-0061	Cabo de bisturi nº4 (lâminas 20,21,22,23,24) 13cm	1	Pç.
10-1392	Caixa Cirúrgica 26x12x06cm perfurada	1	Pç.
03-0150	Pinça Allis 5x6 15cm	4	Pç.
03-0160	Pinça Backhaus 13cm	8	Pç.
03-0163	Pinça Cheron 25cm	1	Pç.
03-0170	Pinça Crile reta hemostática 14cm	2	Pç.
03-0172	Pinça Crile curva hemostática 14cm	2	Pç.
03-0190	Pinça Foerster serrilha reta 18cm	1	Pç.
04-0303	Pinça dissecação (anatômica) c/serr. 14cm	1	Pç.
04-0304	Pinça dissecação (anatômica) c/serr. 16cm	1	Pç.
04-0310	Pinça dissecação c/dente de rato 14cm	1	Pç.
04-0311	Pinça dissecação c/dente de rato 16cm	1	Pç.
03-0197	Pinça Halstead-Mosquito rt c/serrilha12cm	4	Pç.
03-0199	Pinça Halstead-Mosquito cva c/serrilha hem.12cm	4	Pç.
03-0214	Pinça Kocher reta c/dente 14cm	1	Pç.
05-0280	Porta-agulha Mayo-Hegar 18cm c/serrilha	1	Pç.
10-0177	Tentacânula de aço inoxidável 15cm	1	Pç.
06-0351	Tesoura Romba-Fina reta standard 15cm	1	Pç.
06-0386	Tesoura Metzenbaum-Nelson reta 18cm	1	Pç.
06-0389	Tesoura Metzenbaum-Nelson RR curva 14cm	1	Pç.
10-0060	Cabo de bisturi nº3 (lâminas 10,11,12,15) 12cm	1	Pç.

## CAIXA PARA POSTECTOMIA

Referência	Descrição	Quant.	Unidade
01-0020	Afastador Farabeuf 12cm	1	Pç.
03-0160	Pinça Backhaus 13cm	10	Pç.
03-0163	Pinça Cheron 25cm	1	Pç.
03-0170	Pinça Crile reta hemostática 14cm	6	Pç.
03-0172	Pinça Crile curva hemostática 14cm	6	Pç.
03-0190	Pinça Foerster reta c/serrilha 18cm	1	Pç.
03-0197	Pinça Halstead-Mosquito rt c/serrilha12cm	4	Pç.
03-0199	Pinça Halstead-Mosquito cva c/serrilha hem.12cm	6	Pç.
04-0295	Pinça Adson c/serrilha 12cm	1	Pç.
04-0296	Pinça Adson c/dente 12cm	1	Pç.
04-0303	Pinça dissecação (anatômica) c/serr.14cm	1	Pç.
05-0278	Porta-agulha Mayo-Hegar 14cm c/serrilha	1	Pç.
05-0289	Porta-agulha Derf c/vídea 12cm	1	Pç.
06-0351	Tesoura Romba-Fina reta standard 15cm	1	Pç.
06-0389	Tesoura Metzenbaum-Nelson RR curva 14cm	1	Pç.
10-0060	Cabo de bisturi nº3 (lâminas 10,11,12,15) 12cm	1	Pç.
10-0113	Estilete Bi-olivar 2mm de diâm. Inoxi. 15cm	1	Pç.
10-0177	Tentacânula de aço inoxidável 15cm	1	Pç.

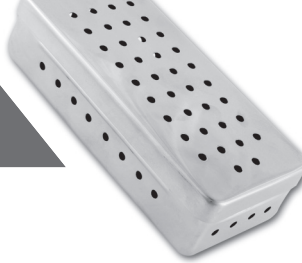

## CAIXA PARA PERINEOPLASTIA

Referência	Descrição	Quant.	Unidade
01-0021	Afast. Farabeuf médio 13mm largura 14cm	1	Pç.
01-0110	Espátula Ribbon 30mm 33cm	1	Pç.
01-0111	Espátula Ribbon 40mm 33cm	1	Pç.
01-0132	Valva de Doyen 45x60mm	1	Pç.
03-0150	Pinça Allis 5x6 15cm	4	Pç.
03-0151	Pinça Allis 5x6 dentes 19cm	4	Pç.
03-0160	Pinça Backhaus 13cm	10	Pç.
03-0163	Pinça Cheron 25cm	1	Pç.
03-0171	Pinça Crile reta hemostática 16cm	4	Pç.
03-0173	Pinça Crile curva hemostática 16cm	12	Pç.
03-0174	Pinça Dartigues (histerolabo) p/segurar útero e rins 27cm	1	Pç.
03-0182	Pinça Faure curva 21cm	2	Pç.
03-0212	Pinça Kelly-Rankin curva 16cm	8	Pç.
03-0214	Pinça Kocher reta c/dente 14cm	2	Pç.
03-0227	Pinça Mixer 23cm	2	Pç.
03-0228	Pinça Museux reta p/colo uterino 24cm	2	Pç.
03-0231	Pinça Pean-Murphy hemostática 16cm	1	Pç.
03-0232	Pinça Pozzi reta p/ colo uterino 25cm	1	Pç.
03-0242	Pinça R. Ochsner reta 22cm	2	Pç.
03-0252	Pinça Rochester-Pean reta 22cm	2	Pç.
03-0253	Pinça Rochester-Pean reta 24cm	2	Pç.
03-0257	Pinça Rochester-Pean curva 22cm	4	Pç.
03-0260	Pinça Schnidt curva 21cm	2	Pç.
04-0295	Pinça Adson c/serrilha 12cm	1	Pç.
04-0296	Pinça Adson c/dente 12cm	1	Pç.
04-0305	Pinça dissecação (anatômica) c/serr. 18cm	1	Pç.
04-0307	Pinça dissecação (anatômica) c/serr. 25cm	1	Pç.
04-0312	Pinça dissecação c/dente 18cm	1	Pç.
04-0314	Pinça dissecação c/dente 25cm	1	Pç.
05-0280	Porta-agulha Mayo-Hegar 18cm	2	Pç.
05-0281	Porta-agulha Mayo-Hegar 20cm	1	Pç.
06-0381	Tesoura Mayo-Stille curva 17cm	1	Pç.
06-0390	Tesoura Metzenbaum-Nelson RR 18cm curva	1	Pç.
10-0069	Clips Mayo-Bunt	1	Pç.
10-0129	Saca Fibroma Doyen uterino 17cm	1	Pç.
10-0060	Cabo de bisturi nº3 (lâminas 10,11,12,15) 12cm	1	Pç.
10-0061	Cabo de bisturi nº4 (lâminas 20,21,22,23,24) 13cm	1	Pç.
10-0631	Aspirador de Yankauer	1	Pç.
10-1395	Caixa Cirúrgica, 42x18x09cm perfurada.	1	Pç.



## CAIXA PARA SUTURAS EM GERAL

Referência	Descrição	Quant.	Unidade
01-0019	Afastador Farabeuf 10cm x 6mm	1	Pç.
03-0190	Pinça Foerster serrilha reta 18cm	2	Pç.
03-0199	Pinça Halstead-Mosquito cva c/serrilha hem. 12cm	2	Pç.
03-0211	Pinça Kelly curva hemostática 14cm	2	Pç.
03-0611	Pinça Pean-Murphy reforçada 16cm	1	Pç.
04-0295	Pinça Adson c/serrilha 12cm	1	Pç.
04-0296	Pinça Adson c/dente 12cm	1	Pç.
05-0278	Porta-agulha Mayo-Hegar 14cm c/serrilha	1	Pç.
06-0377	Tesoura Mayo-Stille reta 14cm	1	Pç.
06-0390	Tesoura Metzenbaum curva 18cm	2	Pç.
10-0060	Cabo de bisturi nº3 (lâminas 10,11,12,15) 12cm	1	Pç.

## CAIXA PARA CIRURGIA PLÁSTICA

Referência	Descrição	Quant.	Unidade
01-0008	Afast. Blair-Rollet c/ganchos agudos	1	Pç.
01-0019	Afastador Farabeuf 10cm x 6mm	1	Pç.
01-0020	Afastador Farabeuf 12cm	1	Pç.
01-0030	Afast. Gillies 18cm	1	Pç.
01-0034	Afast. Guthrie nº1	1	Pç.
01-0035	Afast. Guthrie nº2	1	Pç.
01-0037	Afast. Jansen rombo mastóide	1	Pç.
01-0043	Afast. Senn-Mueller duplo 16cm	1	Pç.
01-0056	Afast Weitlaner 3x4 g. rombas 14cm	1	Pç.
01-0106	Espátula Haberer 25x30mm x 28cm	1	Pç.
01-0108	Espátula Reverdin reta 29cm	1	Pç.
01-0110	Espátula Ribbon 30mm x 33cm	1	Pç.
01-0137	Valva de Doyen 60x120mm	2	Pç.
03-0150	Pinça Allis 5x6 15cm	4	Pç.
03-0151	Pinça Allis 19cm	4	Pç.
03-0152	Pinça Allis 23cm	4	Pç.
03-0158	Pinça Backhaus p/campo operatório 09cm	10	Pç.
03-0162	Pinça Barret 18cm	6	Pç.
03-0163	Pinça Cheron 25cm	1	Pç.
03-0190	Pinça Foerster reta c/serrilha 18cm	1	Pç.
03-0214	Pinça Kocher reta c/dente 14cm	4	Pç.
03-0227	Pinça Mixter 23cm	4	Pç.
03-0259	Pinça Schnidt curva 19cm	1	Pç.
03-0604	Pinça Micromosquito reta. Delikat 12cm	6	Pç.
03-0605	Pinça Micromosquito curva. Delikat 12cm	10	Pç.
03-0611	Pinça Pean-Murphy reforçada 16cm	1	Pç.
03-0818	Pinça Crile delicada reta 14cm	4	Pç.
03-0820	Pinça Crile delicada curva 14cm	6	Pç.
03-0835	Pinça Moynihan curva 21cm	4	Pç.
04-0297	Pinça Adson-Brown c/dte p/cirur. Plás.12cm	2	Pç.
04-0303	Pinça dissecação (anatômica) c/serr. 14cm	1	Pç.
04-0304	Pinça dissecação (anatômica) c/serr. 16cm	1	Pç.
04-0307	Pinça dissecação c/serrilha 25cm	2	Pç.
04-0310	Pinça dissecação c/dente de rato 14cm	1	Pç.
04-0311	Pinça dissecação c/dente de rato 16cm	1	Pç.



## CAIXA PARA CIRURGIA PLÁSTICA

Referência	Descrição	Quant.	Unidade
04-0314	Pinça dissecação c/dente 25cm	1	Pç.
04-0848	Pinça Adson Delicada c/serrilha 12cm	2	Pç.
04-0849	Pinça Adson Delicada c/dente 12cm	1	Pç.
04-0858	Pinça Graef c/serrilha reta 10,5cm	1	Pç.
04-0859	Pinça Graef c/serrilha curva 10,5cm	1	Pç.
05-0274	Porta-agulha Crile-Wood 15cm	1	Pç.
05-0290	Porta-agulha Mayo-Hegar c/vídea 14cm	1	Pç.
05-0634	Porta-agulha Derf delicado c/vídea 12cm	1	Pç.
05-0869	Porta-agulha Mayo-Hegar vídea 30cm	1	Pç.
05-0875	Porta-agulha Rayder 1mm de boca c/vídea 17,5cm	1	Pç.
06-0602	Tesoura Metzenbaum Delicada curva 18cm	1	Pç.
06-0614	Tesoura Kilner 12cm	1	Pç.
06-0615	Tesoura Kilner 14cm	1	Pç.
06-0632	Tesoura Íris fina-fina reta Delikat 10,5cm	1	Pç.
07-0563	Pinça dissecação De Bakey reta 30cm boca 2,8mm	1	Pç.
07-0697	Pinça de Bakey Dietrich 15cm	1	Pç.
10-0060	Cabo de bisturi nº3 (lâminas 10,11,12,15) 12cm	1	Pç.
10-0061	Cabo de bisturi nº4 (lâminas 20,21,22,23,24) 13cm	1	Pç.
10-0069	Clips Mayo-Bunt	1	Pç.
10-0104	Descolador Freer p/septo nasal 18cm	1	Pç.
10-0113	Estilete Bi-Oliver 2mm de diâm. Inoxi. 15cm	1	Pç.
10-0177	Tentacânula de aço inoxidável 15cm	1	Pç.
10-0631	Aspirador de Yankauer	1	Pç.

## CAIXA PARA CIRURGIA PLÁSTICA VAGINAL

Referência	Descrição	Quant.	Unidade
01-0019	Afast. Farabeuf delicado 10cm x 6mm	1	Pç.
01-0020	Afast. Farabeuf infantil 10mm 12cm	1	Pç.
01-0038	Afast. Langenbeck nº1 30x14mm cabo chato 22cm	1	Pç.
01-0106	Espátula Haberer 28cm	1	Pç.
01-0132	Valva de Doyen 45x60mm	1	Pç.
03-0150	Pinça Allis 5x6 15cm	4	Pç.
03-0152	Pinça Allis 5x6 23cm	3	Pç.
03-0154	Pinça Babcock 16cm	2	Pç.
03-0159	Pinça Backhaus p/campo operatório 11cm	10	Pç.
03-0162	Pinça Barret p/colo uterino 18cm	3	Pç.
03-0163	Pinça Cheron 25cm	1	Pç.
03-0164	Pinça Collin reta 25cm	1	Pç.
03-0165	Pinça Collin c/pta forma de anel 16cm	1	Pç.
03-0170	Pinça Crile reta hemostática 14cm	4	Pç.
03-0172	Pinça Crile curva hemostática 14cm	6	Pç.
03-0182	Pinça Faure curva 20cm	2	Pç.
03-0190	Pinça Foerster reta c/serrilha 18cm	1	Pç.
03-0189	Pinça Foerster lisa curva 25cm	1	Pç.
03-0192	Pinça Foerster serrilha reta 25cm	2	Pç.
03-0193	Pinça Foerster curva c/serrilha 18cm	1	Pç.
03-0197	Pinça Halstead-Mosquito rt c/serrilha 12cm	4	Pç.



## CAIXA PARA CIRURGIA PLÁSTICA VAGINAL

Referência	Descrição	Quant.	Unidade
03-0199	Pinça Halstead-Mosquito cva c/serrilha hem.12cm	10	Pç.
03-0214	Pinça Kocher reta c/dente 14cm	4	Pç.
03-0215	Pinça Kocher curva c/dente 14cm	4	Pç.
03-0226	Pinça Mixter-Baby 14cm	2	Pç.
03-0228	Pinça Museux reta p/colo uterino 24cm	1	Pç.
03-0243	Pinça R. Ochsner reta 24cm	2	Pç.
03-0250	Pinça Rochester-Pean reta hemostática 18cm	2	Pç.
03-0259	Pinça Schnidt curva 19cm	2	Pç.
03-0835	Pinça Moynihan curva 21cm	2	Pç.
04-0295	Pinça Adson c/serrilha 12cm	1	Pç.
04-0296	Pinça Adson c/dente 12cm	1	Pç.
04-0303	Pinça dissecação (anatômica) c/serr. 14cm	1	Pç.
04-0305	Pinça dissecação (anatômica) c/serr. 18cm	1	Pç.
04-0311	Pinça dissecação c/dente de rato 16cm	1	Pç.
04-0312	Pinça dissecação c/dente de rato 18cm	1	Pç.
05-0278	Porta-agulha Mayo-Hegar 14cm c/serrilha	1	Pç.
05-0280	Porta-agulha Mayo-Hegar 18cm c/serrilha	1	Pç.
05-0289	Porta-agulha Derf c/vídea 12cm	1	Pç.
06-0342	Tesoura RR reta standard 17cm	1	Pç.
06-0378	Tesoura Mayo-Stille reta 17cm	1	Pç.
06-0380	Tesoura Mayo-Stille curva 14cm	1	Pç.
06-0388	Tesoura Metzenbaum reta 23cm	1	Pç.
06-0389	Tesoura Metzenbaum-Nelson RR curva 14cm	1	Pç.
06-0390	Tesoura Metzenbaum-Nelson RR 18cm curva	1	Pç.
06-0392	Tesoura Metzenbaum curva 23cm	2	Pç.
07-0563	Pinça dissecação De Bakey reta 30cm boca 2,8mm	1	Pç.
10-0060	Cabo de bisturi nº3 (lâminas 10,11,12,15) 12cm	1	Pç.
10-0061	Cabo de bisturi nº4 (lâminas 20,21,22,23,24) 13cm	1	Pç.
10-0069	Clips Mayo-Blunt	1	Pç.
10-0113	Estilete Bi-Olivar 2mm de diâm. Inoxi. 15cm	1	Pç.
10-0123	Histerômetro Collin 28cm	1	Pç.
10-0631	Aspirador de Yankauer	1	Pç.

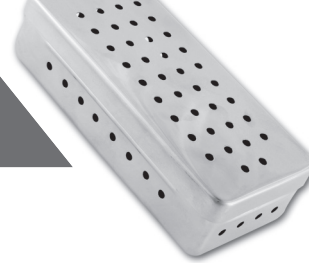

## CAIXA PARA REVISÃO DE COLO II (PÓS-OPERATÓRIO)

Referência	Descrição	Quant.	Unidade
10-1395	Caixa cirúrgica, 42x18x09cm perfurada	1	Pç.
02-0146	Espéculo de Collin nº2 médio vag. 110x35mm	1	Pç.
02-0147	Espéculo de Collin nº3 grande vag. 120x40mm	1	Pç.
03-0160	Pinça Backhaus 13cm	4	Pç.
03-0163	Pinça Cheron 25cm	1	Pç.
04-0305	Pinça dissecação (anatômica)c/serr. 18cm	1	Pç.
03-0186	Pinça Foerster reta lisa 25cm	1	Pç.
03-0210	Pinça Kelly-Rankin reta 16cm	2	Pç.
03-0212	Pinça Kelly-Rankin curva 16cm	2	Pç.
03-0232	Pinça Pozzi reta p/ colo uterino 25cm	1	Pç.
05-0280	Porta-agulha Mayo-Hegar 18cm c/serrilha	1	Pç.
06-0381	Tesoura Mayo-Stille curva 17cm	1	Pç.
01-0133	Valva de Doyen 45x90mm	1	Pç.
01-0134	Valva de Doyen 45x120mm	1	Pç.

## CAIXA PARA ANESTESIA

Referência	Descrição	Quant.	Unidade
03-0212	Pinça Kelly curva 16cm	2	Pç.
03-0224	Pinça Magill 18cm	1	Pç.
03-0225	Pinça Magill 25cm	1	Pç.
03-0611	Pinça Pean-Murphy reforçada 16cm	1	Pç.
06-0378	Tesoura Mayo-Stille reta 17cm	1	Pç.

## CAIXA BÁSICA PARA DRENAGEM TORÁCICA

Referência	Descrição	Quant.	Unidade
01-0019	Afastador Farabeuf 10cm x 6mm	1	Pç.
01-0020	Afastador Farabeuf 12cm	1	Pç.
03-0150	Pinça Allis 15cm	4	Pç.
03-0159	Pinça Backhaus 11cm	8	Pç.
03-0163	Pinça Cheron 25cm	1	Pç.
03-0165	Pinça Collin anel 16cm	1	Pç.
03-0170	Pinça Crille reta 14cm	2	Pç.
03-0197	Pinça Halstead-Mosquito reta 12cm	2	Pç.
03-0199	Pinça Halstead-Mosquito curva 12cm	2	Pç.
03-0214	Pinça Kocher reta 14cm	1	Pç.
03-0254	Pinça R.Pean curva 16cm	2	Pç.
04-0296	Pinça dissecação Adson dente 12cm	1	Pç.
04-0304	Pinça dissecação serrilha 16cm	1	Pç.
05-0279	Porta-agulha Mayo-Hegar serrilha 16cm	1	Pç.
06-0341	Tesoura RR reta 15cm	1	Pç.
06-0380	Tesoura Mayo-Stilles curva 14cm	1	Pç.
06-0392	Tesoura Metzenbaum curva 23cm	2	Pç.
10-0060	Cabo de bisturi nº3 (lâminas 10,11,12,15) 12cm	1	Pç.
10-0061	Cabo de bisturi nº4 (lâminas 20,21,22,23,24) 13cm	1	Pç.
10-0069	Clips Mayo-Bunt	1	Pç.



## CAIXA PARA RINOPLASTIA

Referência	Descrição	Quant.	Unidade
01-0019	Afastador Farabeuf 10cm x 6mm	1	Pç.
03-0153	Pinça Asch p/rinoplastia 23cm	1	Pç.
03-0160	Pinça Backhaus 13cm	10	Pç.
03-0264	Pinça Walsham lado direito	1	Pç.
03-0265	Pinça Walsham lado esquerdo	1	Pç.
03-0605	Pinça Micromosquito curva Delikat 12cm	6	Pç.
03-0604	Pinça Micromosquito reta Delikat 12cm	4	Pç.
03-0611	Pinça Pean-Murphy reforçada 16cm	1	Pç.
03-0832	Pinça Kelly Delicada reta 16cm	2	Pç.
03-0833	Pinça Kelly Delicada curva 14cm	2	Pç.
03-0834	Pinça Kelly Delicada curva 16cm	2	Pç.
04-0323	Pinça Lucae 14cm	1	Pç.
04-0848	Pinça Adson Delicada c/serrilha 12cm	1	Pç.
04-0849	Pinça Adson Delicada c/dente 12cm	1	Pç.
05-0290	Porta-agulha Mayo-Hegar c/vídea 14cm c/serrilha	1	Pç.
05-0292	Porta-agulha Mayo-Hegar c/vídea 18cm c/serrilha	1	Pç.
06-0351	Tesoura Romba-Fina reta standard 15cm	1	Pç.
06-0601	Tesoura Metzenbaum Delicada curva 14cm	1	Pç.
06-0632	Tesoura Íris fina-fina reta Delikat 10,5cm	1	Pç.
06-0633	Tesoura Íris fina-fina curva Delikat 10,5cm	1	Pç.
07-0559	Pinça dissec. De Bakey 1,5mm larg de bc reta 15cm	1	Pç.
10-0060	Cabo de bisturi nº3 (lâminas 10,11,12,15) 12cm	1	Pç.
03-0169	Clips Mayo-Blunt	11	Pç.
10-0104	Descolador Freer p/septo nasal 18cm	1	Pç.
10-0125	Martelo Mead de percussão inox. 18,5cm	1	Pç.
10-0138	Espéculo Hartmann-Halle nº1 nasal	1	Pç.
10-0139	Espéculo Hartmann-Halle nº2 nasal	1	Pç.
10-0754	Cinzel p/rinoplastia reto 3mm 15cm	1	Pç.
10-0756	Cinzel p/rinoplastia 1 dente 6mm 15cm	1	Pç.
10-0757	Cinzel p/rinoplastia reto 8mm 15cm	1	Pç.
10-0758	Cinzel p/rinoplastia 1 dente 8mm 15cm	1	Pç.
10-0759	Cinzel p/rinoplastia 2 dentes 10mm 15cm	1	Pç.



## CAIXA PARA SAFENECTOMIA (CIRURGIA VASCULAR)

Referência	Descrição	Quant.	Unidade
01-0021	Afast. Farabeuf médio 13mm largura 14cm	1	Pç.
01-0051	Afast. Volkmann, 2 g. rombos cabo fen. 21,5cm	2	Pç.
01-0056	Afast. Weitlaner 3x4 g. rombas 14cm	1	Pç.
01-0057	Afast. Weitlaner 3x4 garras rombas 16cm	1	Pç.
03-0150	Pinça Allis 5x6 15cm	4	Pç.
03-0160	Pinça Backhaus 13cm	6	Pç.
03-0163	Pinça Cheron 25cm	1	Pç.
03-0190	Pinça Foerster serrilha reta 18cm	1	Pç.
03-0210	Pinça Kelly reta 16cm	6	Pç.
03-0212	Pinça Kelly curva 16cm	6	Pç.
03-0604	Pinça Micromosquito reta. Delikat 12cm	6	Pç.
03-0605	Pinça Micromosquito curva. Delikat 12cm	10	Pç.
03-0611	Pinça Pean-Murphy reforçada 16cm	1	Pç.
03-0820	Pinça Crile delicada curva 14cm	6	Pç.
04-0328	Pinça Potts-Smith reta c/serrilha 18cm	2	Pç.
04-0331	Pinça Potts-Smith reta c/dente 18cm	2	Pç.
05-0278	Porta-agulha Mayo-Hegar 14cm c/serrilha	2	Pç.
05-0280	Porta-agulha Mayo-Hegar 18cm c/serrilha	2	Pç.
06-0351	Tesoura Romba-Fina reta standard 15cm	1	Pç.
06-0378	Tesoura Mayo-Stille reta 17cm	1	Pç.
06-0381	Tesoura Mayo-Stille curva 17cm	1	Pç.
06-0385	Tesoura Metzenbaum-Nelson RR reta 14cm	1	Pç.
06-0389	Tesoura Metzenbaum-Nelson RR curva 14cm	1	Pç.
06-0700	Tesoura Metzenbaum cárdio curva 18cm	1	Pç.
10-0061	Cabo de bisturi nº4 (lâminas 20,21,22,23,24) 13cm	1	Pç.
10-0062	Cabo de bisturi Nº7 (lâminas 10,11,12,15) 17cm	1	Pç.
10-0069	Clips Mayo-Bunt	1	Pç.



## CAIXA PARA TIREOIDECTOMIA

Referência	Descrição	Quant.	Unidade
01-0020	Afast.Farabeuf infantil 10mm 12cm	2	Pç.
01-0029	Afastador Gillies	2	Pç.
01-0030	Afastador Gillies	2	Pç.
01-0034	Afastador Guthrie nº1	2	Pç.
01-0038	Afast. Langenbeck nº1 30x14mm cabo chato 22cm	2	Pç.
01-0039	Afast. Langenbeck nº2 30x16mm cabo chato	1	Pç.
01-0043	Afastador Senn Mueller	1	Pç.
01-0048	Afastador Volkmann 3 g. agudo	2	Pç.
03-0150	Pinça Allis 5x6 15cm	4	Pç.
03-0159	Pinça Backhaus p/campo operatório 11cm	10	Pç.
03-0163	Pinça Cheron 25cm	1	Pç.
03-0190	Pinça Foerster reta c/serrilha 18cm	1	Pç.
03-0197	Pinça Halstead-Mosquito rt c/serrilha 12cm	6	Pç.
03-0199	Pinça Halstead-Mosquito cva c/serrilha hem. 12cm	10	Pç.
03-0200	Pinça Halstead-Mosquito cv c/serrilha 18cm	2	Pç.
03-0209	Pinça Kelly reta hemostática 14cm	4	Pç.
03-0211	Pinça Kelly curva hemostática 14cm	8	Pç.
03-0214	Pinça Kocher reta c/dente 14cm	4	Pç.
03-0226	Pinça Mixer-Baby 14cm	2	Pç.
03-0227	Pinça Mixer 23cm	3	Pç.
03-0259	Pinça Schnidt curva 19cm	1	Pç.
03-0835	Pinça Moynihan curva 21cm	3	Pç.
04-0295	Pinça Adson c/serrilha 12cm	1	Pç.
04-0296	Pinça Adson c/dente 12cm	3	Pç.
04-0303	Pinça dissecação (anatômica) c/serr. 14cm	1	Pç.
04-0310	Pinça dissecação c/dente de rato 14cm	1	Pç.
05-0278	Porta-agulha Mayo-Hegar 14cm c/serrilha	1	Pç.
05-0279	Porta-agulha Mayo-Hegar 16cm c/serrilha	1	Pç.
06-0351	Tesoura Romba-Fina reta standard 15cm	1	Pç.
06-0601	Tesoura Metzenbaum Delicada curva 14cm	1	Pç.
06-0602	Tesoura Metzenbaum Delicada curva 18cm	1	Pç.
06-0700	Tesoura Metzenbaum cárdio curva 18cm	1	Pç.
10-0060	Cabo de bisturi nº3 (lâminas 10,11,12,15) 12cm	1	Pç.
10-0061	Cabo de bisturi nº4 (lâminas 20,21,22,23,24) 13cm	1	Pç.
10-0069	Clips Mayo-Blunt	1	Pç.

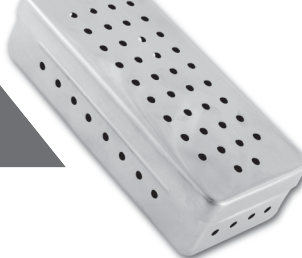

## CAIXA PARA TORACOTOMIA

Referência	Descrição	Quant.	Unidade
01-0021	Afast. Farabeuf médio 13mm largura 14cm	1	Pç.
01-0025	Afast. Finochietto pequeno 35x45x170mm	1	Pç.
01-0026	Afast. Finochietto adulto grd 47x54x220mm p/ tórax	1	Pç.
01-0032	Afastador Gosset médio 58x65x 160mm	1	Pç.
01-0036	Afast. Harrington 127x62mm 32cm	2	Pç.
01-0039	Afast. Langenbeck n°2 30x16mm cabo chato	2	Pç.
01-0056	Afast Weitlaner 3x4 g. rombas 14cm	1	Pç.
01-0110	Espátula Ribbon 30mm33cm	1	Pç.
01-0112	Espátula Ribbon 50mm abd.e torá. 33cm	1	Pç.
01-0132	Valva de Doyen 45x60mm	1	Pç.
01-0137	Afastador Jansen rombo	1	Pç.
01-0786	Afastador Burford p/costelas intercambiável c/valvas	1	Pç.
03-0149	Pinça Adson curva hemostática 18cm	4	Pç.
03-0152	Pinça Allis 23cm	4	Pç.
03-0159	Pinça Backhaus 11cm	10	Pç.
03-0160	Pinça Backhaus 13cm	1	Pç.
03-0163	Pinça Cheron 25cm	1	Pç.
03-0166	Pinça Collin Coração 16cm	2	Pç.
03-0173	Pinça Crile curva hemostática 16cm	6	Pç.
03-0192	Pinça Foerster reta c/serrilha 25cm	2	Pç.
03-0195	Pinça Foerster curva c/serrilha 25cm	1	Pç.
03-0197	Pinça Halstead-Mosquito reta 12cm	6	Pç.
03-0199	Pinça Halstead-Mosquito cva c/serrilha hem.12cm	8	Pç.
03-0200	Pinça Halstead-Mosquito cv c/serrilha 18cm	4	Pç.
03-0208	Pinça Heiss curva forte hemost. 20cm	2	Pç.
03-0214	Pinça Kocher reta c/dente 14cm	4	Pç.
03-0227	Pinça Mixer 23cm	4	Pç.
03-0243	Pinça R. Ochsner reta 24cm	2	Pç.
03-0256	Pinça Rochester-Pean curva 20cm	2	Pç.
03-0258	Pinça Rochester-Pean curva 24cm	2	Pç.
03-0261	Pinça Shnidt curva forte 19cm	2	Pç.
03-0450	Pinça p/tubos plásticos (Reynald) 20cm	2	Pç.
03-0571	Pinça de Semb curva 24cm	1	Pç.
03-0814	Pinça Babcock vídea 20cm	2	Pç.
03-0904	Pinça Zenker curva 29,5cm	2	Pç.
03-1518	Clipadora 28cm p/Vitaclip médio/grande verde	1	Pç.
03-0835	Pinça Moynihan curva 21cm	2	Pç.
04-0307	Pinça dissecação (anatômica) c/serr. 25cm	1	Pç.
04-0311	Pinça dissecação c/dente de rato 16cm	1	Pç.
04-0313	Pinça dissecação c/dente de rato 20cm	1	Pç.
04-0316	Pinça dissecação dente delicado 16cm	2	Pç.
04-0324	Pinça Nelson 23cm	1	Pç.
04-0332	Pinça Potts-Smith reta c/dente 20cm	1	Pç.
04-0334	Pinça Russa (pata-de-gato) p/tórax 20cm	1	Pç.
04-0856	Pinça dissecação c/vídea 20cm	1	Pç.
04-0857	Pinça dissecação vídea 25cm	2	Pç.
04-0887	Pinça Potts-Smith, com vídea 18cm	1	Pç.
05-0292	Porta-agulha Mayo-Hegar c/vídea 18cm	1	Pç.
05-0293	Porta-agulha Mayo-Hegar c/vídea 20cm	1	Pç.
05-0294	Porta-agulha Wangensteen c/víd.27cm	1	Pç.



## CAIXA PARA TORACOTOMIA

Referência	Descrição	Quant.	Unidade
05-0869	Porta-agulha Mayo-Hegar vídea 30cm	1	Pç.
05-0873	Porta-agulha De Bakey vídea 30cm	1	Pç.
06-0342	Tesoura RR reta standard 17cm	1	Pç.
06-0381	Tesoura Mayo-Stille curva 17cm	1	Pç.
06-0388	Tesoura Metzenbaum reta 23cm	1	Pç.
06-0390	Tesoura Metzenbaum-Nelson RR 18cm curva	1	Pç.
06-0392	Tesoura Metzenbaum-Nelson RR curva 23cm	2	Pç.
06-0606	Tesoura p/Fios de Aço 12cm	1	Pç.
07-0558	Pinça Duval reta 1,5cm de boca 21cm	2	Pç.
07-0563	Pinça dissecação De Bakey reta 30cm boca 2,8mm	1	Pç.
07-1143	Afastador Richardson nº3 40x44mm 24cm	1	Pç.
07-1144	Afastador Richardson nº4 28x52mm 24cm	1	Pç.
10-0061	Cabo de bisturi nº4 (lâminas 20,21,22,23,24) 13cm	1	Pç.
10-0062	Cabo de bisturi nº7 (lâminas 10,11,12,15) 17cm	1	Pç.
10-0069	Clips Mayo-Bunt	1	Pç.
10-0127	Rugina Farabeuf reta p/osso 15cm	1	Pç.
10-0128	Rugina Farabeuf curva p/osso 15cm	1	Pç.
10-0631	Aspirador de Yankauer	1	Pç.
10-0902	Aspirador Poole reto 24,5cm	1	Pç.
15-3112	Afastador Norte-Sul	1	Pç.



## CAIXA PARA TORACOTOMIA INFANTIL

Referência	Descrição	Quant.	Unidade
01-0109	Espátula Reverdin angulada 29cm	1	Pç.
01-0110	Espátula Ribbon 30mm x 33cm	1	Pç.
01-0020	Afast. Farabeuf infantil 10mm 12cm	1	Pç.
01-0023	Afast. Finochietto baby delicado 15x15x65mm p/tórax	1	Pç.
01-0024	Afast. Finochietto infantil 20x30x125mm	1	Pç.
01-0031	Afast. Gosset pequeno 16x18x43x100mm, abdominal	1	Pç.
01-0032	Afast. Gosset médio 58x65x160mm,abdominal	1	Pç.
01-0037	Afastador Jansen rombo	1	Pç.
01-0039	Afast.Langenbeck n°2 30x16mm cabo chato	2	Pç.
01-0045	Afast. Tuffier	1	Pç.
01-0106	Espátula Haberer 28cm	2	Pç.
01-0132	Valva de Doyen 45x60mm	1	Pç.
03-0150	Pinça Allis 5x6 15cm	4	Pç.
03-0152	Pinça Allis 23cm	2	Pç.
03-0154	Pinça Babcock 16cm	2	Pç.
03-0159	Pinça Backhaus p/campo operatório 11cm	10	Pç.
03-0165	Pinça Collin c/pta forma de anel 16cm	2	Pç.
03-0166	Pinça Collin Coração 16cm	2	Pç.
03-0190	Pinça Foerster reta c/serrilha 18cm	1	Pç.
03-0193	Pinça Foerster curva c/serrilha 18cm	1	Pç.
03-0212	Pinça Kelly curva 16cm	6	Pç.
03-0214	Pinça Kocher reta c/dente 14cm	4	Pç.
03-0215	Pinça Kocher curva c/dente 14cm	2	Pç.
03-0226	Pinça Mixer-Baby 14cm	2	Pç.
03-0227	Pinça Mixer 23cm	4	Pç.
03-0250	Pinça Rochester-Pean reta hemostática 18cm	2	Pç.
03-0258	Pinça R. Pean curva 24cm	2	Pç.
03-0259	Pinça Schnidt curva 19cm	2	Pç.
03-0604	Pinça Micromosquito reta. Delikat 12cm	6	Pç.
03-0605	Pinça Micromosquito curva. Delikat 12cm	6	Pç.
03-0831	Pinça Kelly Delicada reta 14cm	6	Pç.
03-0833	Pinça Kelly Delicada curva 14cm	6	Pç.
04-0295	Pinça Adson c/serrilha 12cm	1	Pç.
04-0296	Pinça Adson c/dente 12cm	1	Pç.
04-0303	Pinça dissecação (anatômica) c/serr. 14cm	1	Pç.
04-0305	Pinça dissecação (anatômica) c/serr. 18cm	1	Pç.
04-0307	Pinça dissecação c/serrilha 25cm	2	Pç.
04-0311	Pinça dissecação c/dente de rato 16cm	1	Pç.
04-0312	Pinça dissecação c/dente de rato 18cm	1	Pç.
05-0278	Porta-agulha Mayo-Hegar 14cm c/serrilha	1	Pç.
05-0280	Porta-agulha Mayo-Hegar 18cm c/serrilha	1	Pç.
05-0289	Porta-agulha Derf c/vídea 12cm	1	Pç.
05-0869	Porta-agulha Mayo-Hegar vídea 30cm	1	Pç.
06-0342	Tesoura RR reta standard 17cm	1	Pç.
06-0378	Tesoura Mayo-Stille reta 17cm	1	Pç.
06-0380	Tesoura Mayo-Stille curva 14cm	1	Pç.
06-0388	Tesoura Metzenbaum reta 23cm	2	Pç.
06-0389	Tesoura Metzenbaum-Nelson RR curva 14cm	1	Pç.
06-0390	Tesoura Metzenbaum-Nelson RR 18cm curva	1	Pç.
06-0392	Tesoura Metzenbaum curva 23cm	1	Pç.



## CAIXA PARA TORACOTOMIA INFANTIL

Referência	Descrição	Quant.	Unidade
06-0606	Tesoura p/Fios de Aço 12cm	1	Pç.
07-0558	Pinça Duval reta 21cm 1,5cm boca	2	Pç.
07-0563	Pinça dissecação De Bakey reta 30cm boca 2,8mm	1	Pç.
10-0060	Cabo de bisturi nº3 (lâminas 10,11,12,15) 12cm	1	Pç.
10-0061	Cabo de bisturi nº4 (lâminas 20,21,22,23,24) 13cm	1	Pç.
10-0067	Caixa cirúrgica 32x16x08cm	10	Pç.
10-0069	Clips Mayo-Blunt	1	Pç.
10-0113	Estilete Bi-Oliver 2mm de diâm. Inoxy. 15cm	2	Pç.
10-0127	Rugina Farabeuf reta	1	Pç.
10-0128	Rugina Farabeuf curva	1	Pç.
10-0177	Tentacânula de aço inoxidável 15cm	1	Pç.
10-0631	Aspirador de Yankauer	1	Pç.

## CAIXA PARA TRAQUEOSTOMIA

Referência	Descrição	Quant.	Unidade
01-0019	Afast. Farabeuf delicado 10cm x 6mm	1	Pç.
01-0021	Afast. Farabeuf médio 13mm largura 14cm	1	Pç.
03-0150	Pinça Allis 5x6 15cm	2	Pç.
03-0159	Pinça Backhaus p/campo operatório 11cm	6	Pç.
03-0163	Pinça Cheron 25cm	1	Pç.
03-0190	Pinça Foerster reta c/serrilha 18cm	1	Pç.
03-0197	Pinça Halstead-Mosquito rt c/serrilha 12cm	2	Pç.
03-0199	Pinça Halstead-Mosquito cva c/serrilha hem.12cm	4	Pç.
03-0211	Pinça Kelly curva hemostática 14cm	4	Pç.
03-0214	Pinça Kocher reta c/dente 14cm	2	Pç.
04-0295	Pinça Adson c/serrilha 12cm	1	Pç.
04-0296	Pinça Adson c/dente 12cm	1	Pç.
04-0303	Pinça dissecação (anatômica) c/serr.14cm	1	Pç.
04-0310	Pinça dissecação c/dente de rato 14cm	1	Pç.
04-0849	Pinça Kocher reta c/dente 14cm	2	Pç.
05-0278	Porta-agulha Mayo-Hegar 14cm c/ serrilha	1	Pç.
06-0070	Tesoura Metzenbaum cárdio curva 18cm	1	Pç.
06-0341	Tesoura Reta standard 15cm	1	Pç.
06-0389	Tesoura Metzenbaum-Nelson RR curva 14cm	1	Pç.
10-0060	Cabo de bisturi nº3 (lâminas 10,11,12,15) 12cm	1	Pç.
10-0061	Cabo de bisturi nº4 (lâminas 20,21,22,23,24) 13cm	1	Pç.
10-0064	Caixa cirúrgica 20x10x05cm	1	Pç.
10-0631	Aspirador de Yankauer	1	Pç.

## CAIXA PARA UROLOGIA ADULTO

Referência	Descrição	Quant.	Unidade
01-0020	Afast.Farabeuf infantil 10mm 12cm	1	Pç.
01-0021	Afast. Farabeuf médio 13mm largura 14cm	1	Pç.
01-0040	Afast. Langenbeck n°3 40x11mm cabo chato cirurgia geral 22cm	12	Pç.
01-0132	Valva de Doyen 45x60mm	1	Pç.
01-0134	Valva de Doyen 45x120mm	1	Pç.
01-0137	Valva de Doyen 60x120mm	1	Pç.
01-1264	Afast. Langenbeck n°5, 50X15mm, 20cm	1	Pç.
01-0032	Afast. Gosset médio 58x65x160mm, abdominal	1	Pç.
01-0033	Afast. Gosset grande 73x80x200mm	1	Pç.
03-0150	Pinça Allis 5x6 15cm	4	Pç.
03-0152	Pinça Allis 23cm	4	Pç.
03-0154	Pinça Babcock 16cm	2	Pç.
03-0155	Pinça Babcock 20cm	2	Pç.
03-0160	Pinça Backhaus 13cm	10	Pç.
03-0168	Pinça Collin 1x2 dentes porta instru. 25cm	1	Pç.
03-0163	Pinça Cheron 25cm	1	Pç.
03-0165	Pinça Collin c/pta em forma de anel 16cm	1	Pç.
03-0184	Pinça Foerster reta lisa 18cm	1	Pç.
03-0187	Pinça Foerster curva lisa 18cm	1	Pç.
03-0192	Pinça Foerster serrilha reta 25cm	2	Pç.
03-0197	Pinça Halstead-Mosquito rt c/serrilha 12cm	8	Pç.
03-0199	Pinça Halstead-Mosquito cva c/serrilha hem. 12cm	10	Pç.
03-0209	Pinça Kelly reta hemostática 14cm	6	Pç.
03-0211	Pinça Kelly curva hemostática 14cm	6	Pç.
03-0214	Pinça Kocher reta c/dente 14cm	4	Pç.
03-0215	Pinça Kocher curva c/dente 14cm	4	Pç.
03-0227	Pinça Mixer 23cm	4	Pç.
03-0250	Pinça Rochester-Pean reta hemostática 18cm	2	Pç.
03-0259	Pinça Schnidt curva 19cm	2	Pç.
03-0267	Pinça Winter reta n°2	1	Pç.
03-0835	Pinça Moynihan curva 21cm	2	Pç.
04-0295	Pinça Adson c/serrilha 12cm	6	Pç.
04-0296	Pinça Adson c/dente 12cm	4	Pç.
04-0303	Pinça dissecação (anatômica) c/serr. 14cm	1	Pç.
04-0305	Pinça dissecação (anatômica) c/serr. 18cm	1	Pç.
04-0307	Pinça dissecação c/serrilha 25cm	2	Pç.
04-0311	Pinça dissecação c/dente de rato 16cm	1	Pç.
04-0312	Pinça dissecação c/dente de rato 18cm	1	Pç.
04-0314	Pinça dissecação c/dente de rato 25cm	1	Pç.
04-0857	Pinça dissecação vídea 25cm	1	Pç.
05-0868	Porta-agulha Mayo-Hegar vídea 26cm	1	Pç.
06-0388	Tesoura Metzenbaum reta 23cm	1	Pç.
06-0392	Tesoura Metzenbaum curva 23cm	2	Pç.



## CAIXA PARA UROLOGIA ADULTO

Referência	Descrição	Quant.	Unidade
06-0569	Tesoura Potts de Martel 40g 19cm	1	Pç.
07-0563	Pinça dissecação De Bakey reta 30cm boca 2,8mm	2	Pç.
10-0060	Cabo de bisturi nº3 (lâminas 10,11,12,15) 12cm	1	Pç.
10-0069	Clips Mayo-Blunt	8	Pç.
10-0631	Aspirador de Yankauer	1	Pç.
05-0278	Porta-agulha Mayo-Hegar 14cm c/serrilha	1	Pç.
05-0280	Porta-agulha Mayo-Hegar 18cm c/serrilha	1	Pç.
10-0177	Tentacânula de aço inoxidável 15cm	1	Pç.
06-0342	Tesoura RR reta standard 17cm	1	Pç.
06-0378	Tesoura Mayo-Stille reta 17cm	1	Pç.
06-0380	Tesoura Mayo-Stille curva 14cm	1	Pç.
06-0389	Tesoura Metzenbaum-Nelson RR curva 14cm	1	Pç.
06-0390	Tesoura Metzenbaum-Nelson RR 18cm curva	1	Pç.
10-0902	Aspirador Poole reto 24,5cm	1	Pç.

## CAIXA PARA UROLOGIA INFANTIL

Referência	Descrição	Quant.	Unidade
01-0019	Afastador Farabeuf delicado 10cm x 6mm	1	Pç.
01-0020	Afastador Farabeuf infantil 10mm 12cm	1	Pç.
01-0024	Afastador Finochietto inf. 30x39x145mm	1	Pç.
01-0031	Afastador Gosset pequeno 16x18x43x100mm, abdominal	1	Pç.
01-0032	Afastador Gosset médio 58x65x160mm, abdominal	1	Pç.
01-0039	Afastador Langenbeck nº2 30x16mm cabo chato	1	Pç.
01-0045	Afastador Tuffier	1	Pç.
01-0106	Espátula Haberer 28cm	1	Pç.
01-0132	Valva de Doyen 45x60mm	1	Pç.
01-0137	Valva de Doyen 60x120mm	1	Pç.
03-0150	Pinça Allis 5x6 15cm	4	Pç.
03-0154	Pinça Babcock 16cm	2	Pç.
03-0159	Pinça Backhaus p/campo operatório 11cm	10	Pç.
03-0163	Pinça Cheron 25cm	1	Pç.
03-0164	Pinça Collin reta 25cm	2	Pç.
03-0165	Pinça Collin c/pta forma de anel 16cm	1	Pç.
03-0190	Pinça Foerster reta c/serrilha 18cm	1	Pç.
03-0193	Pinça Foerster curva c/serrilha 18cm	1	Pç.
03-0196	Pinça Guyon 25cm	1	Pç.
03-0209	Pinça Kelly reta hemostática 14cm	4	Pç.
03-0211	Pinça Kelly curva hemostática 14cm	6	Pç.
03-0214	Pinça Kocher reta c/dente 14cm	4	Pç.
03-0215	Pinça Kocher curva c/dente 14cm	4	Pç.
03-0223	Pinça Lower 19cm	1	Pç.
03-0236	Pinça Randall figura 2	1	Pç.
03-0226	Pinça Mixer-Baby 14cm	2	Pç.
03-0250	Pinça Rochester-Pean reta hemostática 18cm	2	Pç.
03-0604	Pinça Micromosquito reta. Delikat 12cm	4	Pç.
03-0605	Pinça Micromosquito curva. Delikat 12cm	10	Pç.

## CAIXA PARA UROLOGIA INFANTIL

Referência	Descrição	Quant.	Unidade
04-0295	Pinça Adson c/serrilha 12cm	1	Pç.
04-0296	Pinça Adson c/dente 12cm	1	Pç.
04-0303	Pinça dissecação (anatômica) c/serrilha 14cm	1	Pç.
04-0305	Pinça dissecação (anatômica) c/serrilha 18cm	1	Pç.
04-0311	Pinça dissecação c/dente de rato 16cm	1	Pç.
04-0312	Pinça dissecação c/dente de rato 18cm	1	Pç.
05-0278	Porta-agulha Mayo-Hegar 14cm c/serrilha	1	Pç.
05-0280	Porta-agulha Mayo-Hegar 18cm c/serrilha	1	Pç.
05-0289	Porta-agulha Derfc/vídea 12cm	1	Pç.
06-0342	Tesoura RR reta standard 17cm	1	Pç.
06-0378	Tesoura Mayo-Stille reta 17cm	1	Pç.
06-0380	Tesoura Mayo-Stille curva 14cm	1	Pç.
06-0601	Tesoura Metzenbaum Delicada curva 14cm	1	Pç.
06-0602	Tesoura Metzenbaum Delicada curva 18cm	1	Pç.
06-0606	Tesoura p/Fios de aço 12cm	1	Pç.
06-0789	Tesoura Dietrich 60g 17,5cm	1	Pç.
07-0547	Pinça De Bakey 19cm arco 3,5cm	1	Pç.
07-0702	Pinça De Bakey 10,5cm ângulo 90°	1	Pç.
07-0792	Pinça Dietrich reta 6,5cm Micro Bulldog	1	Pç.
07-0793	Pinça Dietrich reta 6cm Micro Bulldog	1	Pç.
07-0794	Pinça Dietrich reta 5,5cm Micro Bulldog	1	Pç.
07-0795	Pinça Dietrich angulada 6cm Micro Bulldog	1	Pç.
07-0796	Pinça Dietrich angulada 5,5cm Micro Bulldog	1	Pç.
07-0797	Pinça Dietrich angulada 5cm Micro Bulldog	2	Pç.
07-0798	Pinça De Bakey Beck 17cm	2	Pç.
10-0060	Cabo de bisturi nº3 (lâminas 10,11,12,15) 12cm	1	Pç.
10-0061	Cabo de bisturi nº4 (lâminas 20,21,22,23,24) 13cm	1	Pç.
10-0069	Clips Mayo-Bunt	1	Pç.
10-0113	Estilete Bi-Oliver 2mm de diâm. Inoxy. 15cm	1	Pç.
10-0177	Tentacânula de aço inoxidável 15cm	1	Pç.
10-0631	Aspirador de Yankauer	1	Pç.
10-0902	Aspirador Poole reto 24,5cm	1	Pç.



## CAIXA PARA PROSTATECTOMIA PARCIAL / RADICAL

Referência	Descrição	Quant.	Unidade
01-0020	Afastador Farabeuf 12cm	1	Pç.
01-0022	Afastador Farabeuf 17cm	1	Pç.
01-0003	Afastador Balfour valva 45 x 80mm haste normal	1	Pç.
01-0106	Espátula Haberer 25 x 30mm x 28cm	1	Pç.
01-0108	Espátula Reverdin reta 29cm	1	Pç.
01-0111	Espátula Ribbon 40mm x 33cm	1	Pç.
01-0137	Valva de Doyen 60 x 120mm	1	Pç.
03-0151	Pinça Allis 19cm	4	Pç.
03-0152	Pinça Allis 23cm	3	Pç.
03-0160	Pinça Backhaus 13cm	10	Pç.
03-0163	Pinça Cheron 25cm	1	Pç.
03-0166	Pinça Collin coração 16cm	2	Pç.
03-0180	Pinça Duval 25cm	2	Pç.
03-0196	Pinça Guyon 25cm	2	Pç.
03-0197	Pinça Halstead-Mosquito reta 12cm	6	Pç.
03-0199	Pinça Halstead-Mosquito curva 12cm	6	Pç.
03-0210	Pinça Kelly reta 16cm	6	Pç.
03-0212	Pinça Kelly curva 16cm	6	Pç.
03-0215	Pinça Kocher curva 14cm	2	Pç.
03-0227	Pinça Mixer 23cm	4	Pç.
03-0243	Pinça R. Ochsner reta 24cm	4	Pç.
03-0250	Pinça R. Pean reta 18cm	2	Pç.
03-0256	Pinça R. Pean curva 20cm	2	Pç.
03-0260	Pinça Schnidt curva 21cm	2	Pç.
03-0605	Pinça Micromosquito curva 12cm	4	Pç.
03-0835	Pinça Moynihan curva 21cm	2	Pç.
03-0836	Pinça Moynihan curva 23cm	2	Pç.
03-1521	Clipadora 28cm ang p/vitaclip médio/grande verde	1	Pç.
04-0305	Pinça dissecação serrilha 18cm	2	Pç.
04-0307	Pinça dissecação c/serrilha 25cm	2	Pç.
04-0312	Pinça dissecação dente 18cm	2	Pç.
04-0314	Pinça dissecação c/dente 25cm	2	Pç.
04-0316	Pinça dissecação dente delicado 16cm	1	Pç.
04-0857	Pinça dissecação vídea 25cm	1	Pç.
05-0280	Porta-agulha Mayo-Hegar serrilha 18cm	1	Pç.
05-0285	Porta-agulha Wangensteen serrilha 27cm	1	Pç.
05-0869	Porta-agulha Mayo-Hegar vídea 30cm	2	Pç.
06-0378	Tesoura Mayo-Stille reta 17cm	1	Pç.
06-0381	Tesoura Mayo-Stille curva 17cm	1	Pç.
06-0388	Tesoura Metzenbaum reta 23cm	1	Pç.
06-0392	Tesoura Metzenbaum curva 23cm	2	Pç.
07-0560	Pinça dissecação De Bakey reta 20cm boca 1,5cm	1	Pç.
07-0563	Pinça dissecação De Bakey reta 30cm boca 2,8mm	1	Pç.
10-0060	Cabo de bisturi nº3 (lâminas 10,11,12,15) 12cm	1	Pç.
10-0061	Cabo de bisturi nº4 (lâminas 20,21,22,23,24) 13cm	1	Pç.
10-0062	Cabo de bisturi nº7 (lâminas 10,11,12,15) 17cm	1	Pç.
10-0069	Clips Mayo-Blunt	1	Pç.
10-0631	Aspirador de Yankauer	1	Pç.



## CAIXA PARA CIRURGIA CABEÇA / PESCOÇO

Referência	Descrição	Quant.	Unidade
01-0019	Afastador Farabeuf 10cm x 6mm	1	Pç.
01-0020	Afastador Farabeuf 12cm	1	Pç.
01-0029	Afastador Gillies	2	Pç.
01-0043	Afastador Senn Mueller	2	Pç.
03-0150	Pinça Allis 15cm	4	Pç.
03-0160	Pinça Backhaus 13cm	10	Pç.
03-0163	Pinça Cheron 25cm	1	Pç.
03-0199	Pinça Halstead-Mosquito curvo 12cm	6	Pç.
03-0210	Pinça Kelly reta 16cm	6	Pç.
03-0212	Pinça Kelly curva 16cm	6	Pç.
03-0214	Pinça Kocher reta 14cm	2	Pç.
03-0259	Pinça Schnidt curva 19cm	2	Pç.
03-0604	Pinça Micromosquito reta 12cm	6	Pç.
03-0605	Pinça Micromosquito curva 12cm	6	Pç.
03-0835	Pinça Moynihan curva 21cm	2	Pç.
04-0295	Pinça dissecação Adson serrilha 12cm	1	Pç.
04-0296	Pinça dissecação Adson dente 12cm	1	Pç.
04-0305	Pinça dissecação serrilha 18cm	1	Pç.
04-0306	Pinça dissecação c/serrilha 20cm	1	Pç.
04-0313	Pinça dissecação c/dente 20cm	1	Pç.
05-0274	Porta-agulha Crile-Wood 15cm	1	Pç.
05-0279	Porta-agulha Mayo-Hegar serrilha 16cm	1	Pç.
05-0292	Porta-agulha Mayo-Hegar védea 18cm	1	Pç.
06-0387	Tesoura Metzenbaum reta 20cm	1	Pç.
06-0391	Tesoura Metzenbaum curva 20cm	1	Pç.
06-0392	Tesoura Metzenbaum curva 23cm	2	Pç.
06-0388	Tesoura Metzenbaum reta 23cm	1	Pç.
07-0560	Pinça dissecação De Bakey reta 20cm boca 1,5cm	1	Pç.
10-0001	Abaixa Língua Bruenings	1	Pç.
10-0060	Cabo de bisturi nº3 (lâminas 10,11,12,15) 12cm	1	Pç.
10-0061	Cabo de bisturi nº4 (lâminas 20,21,22,23,24) 13cm	1	Pç.
10-0062	Cabo de bisturi nº7 (lâminas 10,11,12,15) 17cm	1	Pç.
10-0069	Clips Mayo-Bunt	1	Pç.
10-0104	Descolador de Freer	1	Pç.
10-0105	Descolador de Hurd	1	Pç.
10-0127	Rugina Farabeuf reta	1	Pç.
10-0631	Aspirador de Yankauer	1	Pç.
10-0128	Rugina Farabeuf curva	1	Pç.
15-3113	Afastador Sofield jogo com 6 pecas	1	Pç.
15-3137	Perióstomo Obwegeser 17,5cm x 11mm	1	Pç.
15-3165	Martelo Neufield delicado 200 gr	1	Pç.



## CAIXA BÁSICA PARA NEUROCIRURGIA

Referência	Descrição	Quant.	Unidade
01-0054	Afastador Weitlaner agudo 14cm	1	Pç.
01-0057	Afastador Weitlaner rombo 16cm	1	Pç.
03-0150	Pinça Allis 15cm	4	Pç.
03-0160	Pinça Backhaus 13cm	12	Pç.
03-0163	Pinça Cheron 25cm	1	Pç.
03-0197	Pinça Halstead-Mosquito reto 12cm	4	Pç.
03-0199	Pinça Halstead-Mosquito curvo 12cm	6	Pç.
03-0210	Pinça Kelly reta 16cm	4	Pç.
03-0212	Pinça Kelly curva 16cm	6	Pç.
03-0214	Pinça Kocher reta 14cm	4	Pç.
03-0255	Pinça R. Pean curva 18cm	2	Pç.
03-0605	Pinça Micromosquito curva 12cm	2	Pç.
03-0834	Pinça Kelly Delicada curva 16cm	2	Pç.
04-0296	Pinça dissecação Adson dente 12cm	1	Pç.
04-0297	Pinça dissecação Adson-Brown	1	Pç.
04-0305	Pinça dissecação serrilha 18cm	1	Pç.
04-0312	Pinça dissecação dente 18cm	2	Pç.
05-0279	Porta-agulha Mayo-Hegar serrilha 16cm	1	Pç.
05-0293	Porta-agulha Mayo-Hegar vídea 20cm	1	Pç.
05-0565	Porta-agulha Mayo-Hegar serrilha 23cm	1	Pç.
06-0379	Tesoura Mayo-Stille reta 19cm	1	Pç.
06-0392	Tesoura Metzenbaum curva 23cm	1	Pç.
06-0600	Tesoura Metzenbaum delicada reta 20cm	1	Pç.
06-0613	Tesoura Schmieden Taylor 17cm	1	Pç.
06-0700	Tesoura Metzenbaum cárdio curva 18cm	1	Pç.
06-1361	Tesoura Micro tipo caneta RR reta 15cm	1	Pç.
06-1362	Tesoura Micro tipo caneta RR curva 15cm	1	Pç.
07-0694	Pinça dissecação De Bakey 20cm 2,0mm de boca	1	Pç.
10-0060	Cabo de bisturi nº3 (lâminas 10,11,12,15) 12cm	1	Pç.
10-0061	Cabo de bisturi nº4 (lâminas 20,21,22,23,24) 13cm	1	Pç.
10-0062	Cabo de bisturi nº7 (lâminas 10,11,12,15) 17cm	1	Pç.
10-0069	Clips Mayo-Bunt	1	Pç.
10-0104	Descolador de Freer	1	Pç.
10-0105	Descolador de Hurd	1	Pç.
10-0126	Martelo Taylor	1	Pç.
10-0127	Rugina Farabeuf reta	1	Pç.
10-0128	Rugina Farabeuf curva	1	Pç.
10-0748	Osteótomo Lambotte,4x4mm 17cm	6	Pç.
15-3114	Afastador Hohmann 23cm 18mm	1	Pç.
15-3115	Afastador Hohmann 24cm 43mm	1	Pç.
15-3116	Afastador Hohmann 24cm 43mm lamina longa	1	Pç.
15-3117	Afastador Hohmann 24cm 70mm	1	Pç.
15-3118	Afastador Hohmann 25cm 22mm	1	Pç.
15-3126	Dissector Langenbeck 30x16	1	Pç.
15-3130	Formão (osteótomo) Stille 20cm x 20mm	1	Pç.
15-3137	Perióstomo Obwegeser 17,5cm x 11mm	1	Pç.
15-3142	Pinça Lowe Gruenwald 14cm 3mm	1	Pç.
15-3160	Sacabocado Stille L. Goiva 27cm cv. 9x15mm	1	Pç.
15-3165	Martelo Neufield delicado 200 gr	1	Pç.
15-3225	Mead Pinça Goiva 16,5cm	1	Pç.



## CAIXA PARA ONCOLOGIA ABDOMINAL

Referência	Descrição	Quant.	Unidade
01-0004	Afastador Balfour c/valva 100x70mm haste normal	1	Pç.
01-0020	Afastador Farabeuf 12cm	1	Pç.
01-0022	Afastador Farabeuf 17cm	1	Pç.
01-0131	Valva de Balfour 45x80mm	1	Pç.
01-0137	Valva de Doyen 60x120mm	1	Pç.
03-0160	Pinça Backhaus 13cm	10	Pç.
03-0151	Pinça Allis 19cm	4	Pç.
03-0152	Pinça Allis 23cm	4	Pç.
03-0163	Pinça Cheron 25cm	1	Pç.
03-0166	Pinça Collin coração 16cm	1	Pç.
03-0182	Pinça Faure curva 20cm	1	Pç.
03-0192	Pinça Foerster serrilha reta 25cm	2	Pç.
03-0194	Pinça Foerster serrilha curva 20cm	2	Pç.
03-0197	Pinça Halstead-Mosquito reta 12cm	6	Pç.
03-0199	Pinça Halstead-Mosquito curva 12cm	6	Pç.
03-0212	Pinça Kelly curva 16cm	6	Pç.
03-0214	Pinça Kocher reta 14cm	4	Pç.
03-0226	Pinça Mixer-Baby 14cm	2	Pç.
03-0227	Pinça Mixer 23cm	4	Pç.
03-0243	Pinça R. Ochsner reta 24cm	4	Pç.
03-0253	Pinça R. Pean reta 24cm	4	Pç.
03-0257	Pinça R. Pean curva 22cm	2	Pç.
03-0259	Pinça Schnidt curva 19cm	4	Pç.
03-0740	Pinça Kocher int. atraumática curva 22cm	1	Pç.
03-0813	Pinça Babcock vídea 16cm	2	Pç.
03-0815	Pinça Babcock vídea 24cm	2	Pç.
03-0822	Pinça Doyen atraumática reta 19cm	1	Pç.
03-0823	Pinça Doyen atraumática reta 21cm	1	Pç.
03-0827	Pinça Duval vídea 25cm	2	Pç.
03-0834	Pinça Kelly Delicada curva 16cm	6	Pç.
03-0835	Pinça Moynihan curva 21cm	4	Pç.
03-0904	Pinça Zenker curva 29,5cm	2	Pç.
03-1518	Clipadora 28cm p/vitaclip médio/grande verde	1	Pç.
04-0295	Pinça dissecação Adson serrilha 12cm	1	Pç.
04-0296	Pinça dissecação Adson dente 12cm	1	Pç.
04-0305	Pinça dissecação serrilha 18cm	1	Pç.
04-0307	Pinça dissecação c/serrilha 25cm	2	Pç.
04-0314	Pinça dissecação c/dente 25cm	1	Pç.
04-0316	Pinça dissecação dente delicado 16cm	1	Pç.
04-0857	Pinça dissecação vídea 25cm	1	Pç.
05-0866	Porta-agulha Mayo-Hegar serrilha 30cm	1	Pç.
05-0274	Porta-agulha Crile-Wood 15cm	1	Pç.
05-0281	Porta-agulha Mayo-Hegar serrilha 20cm	1	Pç.
05-0873	Porta-agulha de Bakey vídea 30cm	1	Pç.
05-1128	Porta-agulha para fios de aço vídea 18cm	1	Pç.
06-0378	Tesoura Mayo-Stille reta 17cm	1	Pç.
06-0381	Tesoura Mayo-Stille curva 17cm	1	Pç.
06-0388	Tesoura Metzenbaum reta 23cm	1	Pç.
06-0392	Tesoura Metzenbaum curva 23cm	2	Pç.
07-0541	Pinça De Bakey ang.18cm boca 7,5cm	2	Pç.



## CAIXA PARA ONCOLOGIA ABDOMINAL

Referência	Descrição	Quant.	Unidade
07-0563	Pinça dissecação De Bakey reta 30cm boca 2,8mm	1	Pç.
07-0707	Pinça De Bakey Satinski 28cm 7,5 boca	2	Pç.
10-0060	Cabo de bisturi nº3 (lâminas 10,11,12,15) 12cm	1	Pç.
10-0061	Cabo de bisturi nº4 (lâminas 20,21,22,23,24) 13cm	1	Pç.
10-0062	Cabo de bisturi nº7 (lâminas 10,11,12,15) 17cm	1	Pç.
10-0069	Clips Mayo-Bunt	1	Pç.
10-0631	Aspirador de Yankauer	1	Pç.

## CAIXA PARA VETERINÁRIA-BÁSICA (CIRURGIA E AMBULATÓRIO)

Referência	Descrição	Quant.	Unidade
01-0019	Afastador Farabeuf delicado 10cm x 6mm	1	Pç.
03-0150	Pinça Allis 5x6 15cm	2	Pç.
03-0160	Pinça Backhaus 13cm	6	Pç.
03-0163	Pinça Cheron 25cm	1	Pç.
03-0197	Pinça Halstead-Mosquito reta c/serrilha 12cm	2	Pç.
03-0199	Pinça Halstead-Mosquito curva c/serrilha hem. 12cm	2	Pç.
03-0214	Pinça Kocher reta c/dente 14cm	2	Pç.
04-0295	Pinça Adson c/serrilha 12cm	1	Pç.
04-0296	Pinça Adson c/dente 12cm	1	Pç.
04-0303	Pinça dissecação (anatômica) c/serrilha 14cm	1	Pç.
04-0310	Pinça dissecação c/dente de rato 14cm	1	Pç.
05-0278	Porta-agulha Mayo-Hegar 14cm c/serrilha	1	Pç.
06-0386	Tesoura Metzenbaum reta 18cm	1	Pç.
10-0060	Cabo de bisturi nº3 (lâminas 10,11,12,15) 12cm	1	Pç.
10-1393	Caixa Cirúrgica 28x14x06cm perfurada	1	Pç.

## CAIXA PARA VETERINÁRIA-GERAL

Referência	Descrição	Quant.	Unidade
01-0021	Afastador Farabeuf médio 13mm largura 14cm	1	Pç.
10-0060	Cabo de bisturi nº3 (lâminas 10,11,12,15) 12cm	1	Pç.
10-0061	Cabo de bisturi nº4 (lâminas 20,21,22,23,24) 13cm	1	Pç.
10-1392	Caixa Cirúrgica 26x12x06cm perfurada	1	Pç.
03-0150	Pinça Allis 5x6 15cm	2	Pç.
03-0160	Pinça Backhaus 13cm	10	Pç.
03-0163	Pinça Cheron 25cm	1	Pç.
04-0303	Pinça dissecação (anatômica) c/serrilha 14cm	1	Pç.
04-0310	Pinça dissecação c/dente de rato 14cm	1	Pç.
03-0197	Pinça Halstead-Mosquito reta c/serrilha 12cm	6	Pç.
03-0209	Pinça Kelly reta hemostática 14cm	2	Pç.
03-0212	Pinça Kelly curva 16cm	6	Pç.
03-0214	Pinça Kocher reta 14cm	2	Pç.
03-0226	Pinça Mixter-baby 14cm	2	Pç.
03-0231	Pinça Pean-Murphy hemostática 16cm	1	Pç.
05-0279	Porta-agulha Mayo-Hegar 16cm c/serrilha	1	Pç.
05-0292	Porta-agulha Mayo-Hegar vídea 18cm	1	Pç.
06-0351	Tesoura Romba-Fina reta standard 15cm	1	Pç.
06-0377	Tesoura Mayo-Stille reta 14cm	1	Pç.
06-0386	Tesoura Metzenbaum reta 18cm	1	Pç.
06-0380	Tesoura Mayo-Stille curva 14cm	1	Pç.
06-0388	Tesoura Metzenbaum reta 23cm	1	Pç.
06-0392	Tesoura Metzenbaum curva 23cm	2	Pç.



**ITM Indústria de Tecnologias Médicas Ltda.**

Rua Berto Círio, 751 • Canoas • RS • Brasil • Cep.: 92420-030  
Fone: (51) 3052 3900 • Fax (51) 3052 3942  
[www.edlo.com.br](http://www.edlo.com.br)

85-1229-1 • Versão web: Fev/23