

CLIP-SLS™

Clips Hemostáticos em Titânio

CLIPS HEMOSTÁTICOS EM TITÂNIO

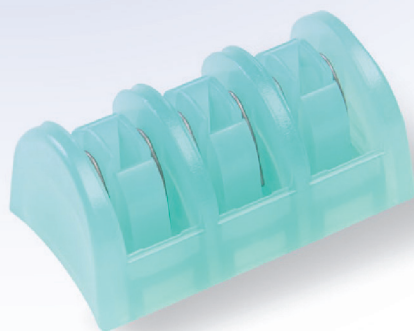

Fabricação:
Péters
SURGICAL

Distribuição:
EDLO 
www.edlo.com.br
+55 51 3052-3900



Um clip de alta performance



De puro titânio

Biologicamente inerte, sem efeito de memória, o clip SLS é feito para obter um melhor resultado maleabilidade comportamento; rádio opaco, compatível com RMN/IRM.

Forma em barrote

O clip se fecha primeiramente pelas suas extremidades, para fechar o vaso antes de sua oclusão completa.

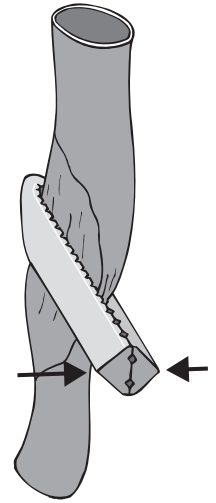

Um cartucho de fácil carregamento

- Permanência do clip sobre seu suporte através de um sistema de lamelas flexíveis.
- Fixação do cartucho por adesivo.
- Carregamento preciso e sem esforço do clip no seu aplicador.
- Preensibilidade ergonômica.



Micro

Pequeno



Um aplicador perfeito

Uma gama completa

- Gama para cirurgia aberta: Comprimentos de 15 cm, 19 cm, 19 cm angulada, 28 cm e 28 cm angulada.
- Gama para cirurgia laparoscópica: Diâmetros do tipo 5 mm, 6,5 mm e 10 mm.



6 tamanhos disponíveis, 1 tamanho exclusivo, 6 cores.

Estrutura interna

- Superfície interna inteiramente constituída de pontas de diamantes que formam uma estrutura similar à superfície das boquilhas de um porta-agulha.
- Comportamento multidirecional e seguro do clip sobre o vaso, sem risco de ferimento.



Seção triangular

- Precisão de posicionamento do clip nas boquilhas do aplicador, graças à forma triangular do fio de titânio.



Pequeno/Médio



Médio



Médio/Grande



Grande



A superfície interna da parte ativa recebe um tratamento específico, a fim de assegurar a permanência do clip no seu aplicador.

Clips e Cartuchos*

Tamanho	Referência Cartucho/Unidade	Cor	Altura do Clip Fechado	Altura do Clip Aberto	Largura
Micro	16.3090	Branco	2.6 mm	2.2 mm	3.1 mm
Pequeno	16.3091	Amarelo	3.6 mm	3.0 mm	4.2 mm
Pequeno/Médio	16.3092	Lilás	4.7 mm	4.1 mm	4.5 mm
Médio	16.3093	Azul	5.6 mm	4.8 mm	5.8 mm
Médio/Grande	16.3094	Verde	9.0 mm	7.8 mm	8.4 mm
Grande	16.3095	Laranja	12.3 mm	10.7 mm	11.0 mm

(*) Registro no Ministério da Saúde (RMS) 10230390041

Apresentação

Tamanho**	Referência - Caixa	Apresentação
Micro	12.1344	30 cartuchos de 6 clips / 180 clips
Pequeno	12.1504	30 cartuchos de 6 clips / 180 clips
Pequeno/Médio	12.1505	30 cartuchos de 6 clips / 180 clips
Médio	12.1506	30 cartuchos de 6 clips / 180 clips
Médio/Grande	12.1507	20 cartuchos de 6 clips / 120 clips
Grande	12.1508	20 cartuchos de 6 clips / 120 clips

***Clipadoras

Tamanho**	Cor	15 cm	19 cm	19 cm (angulada)	28 cm	28 cm (angulada)
Micro	Branco	03.1373	03.1381		03.2790	
Pequeno	Amarelo	03.1509	03.1512	03.1375	03.0509	
Pequeno/Médio	Lilás	03.1510	03.1513	03.1376	03.2820	
Médio	Azul	03.1511	03.1514	03.1377	03.1517	03.1520
Médio/Grande	Verde	03.0513	03.1515	03.1378	03.1518	03.1521
Grande	Laranja	03.2791	03.1516	03.1379	03.1519	03.1522

***Clipadoras Laparoscópicas

Tamanho**	Comprimento			Diâmetro do trocáter correspondente
	20cm	33cm	42cm	
Micro	14.1596			5 mm
Pequeno	14.1497	14.1499		5 mm
Pequeno/Médio	14.1524	14.1526		6.5 mm
Médio	14.1495	14.1493		6.5 mm
Médio	14.1489	14.1487		10 mm
Médio/Grande		14.0454	14.1484	10 mm
Grande		14.2385	14.2387	10 mm

(**) Indicações de tamanho referentes aos clips. (***) Comprimento Especial a Pedido